BETON B 20
STAL: o A III (346 S)
o A-o (St 09-b)

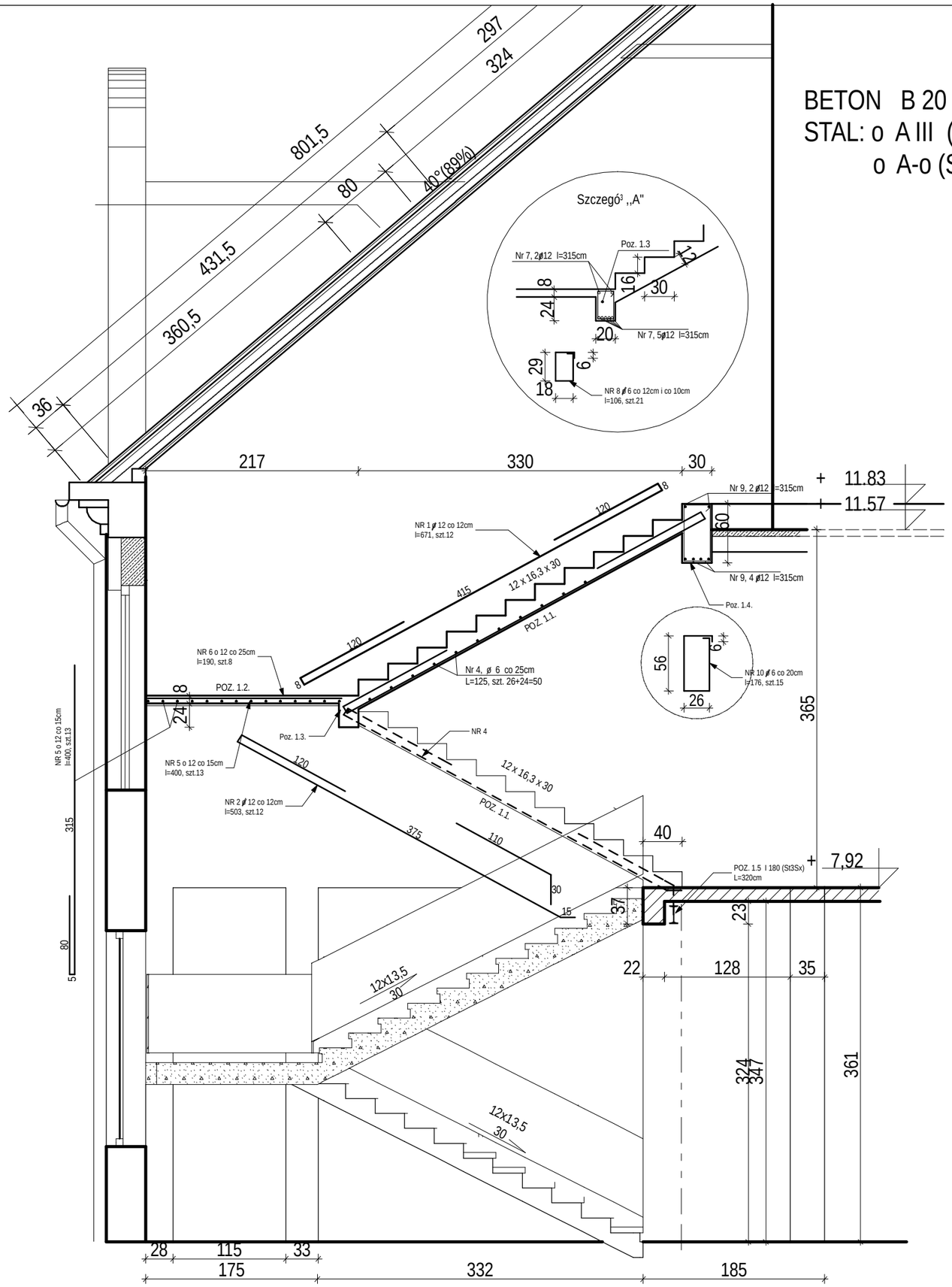

INWENTARYZACJA KLATKI SCHODOWEJ

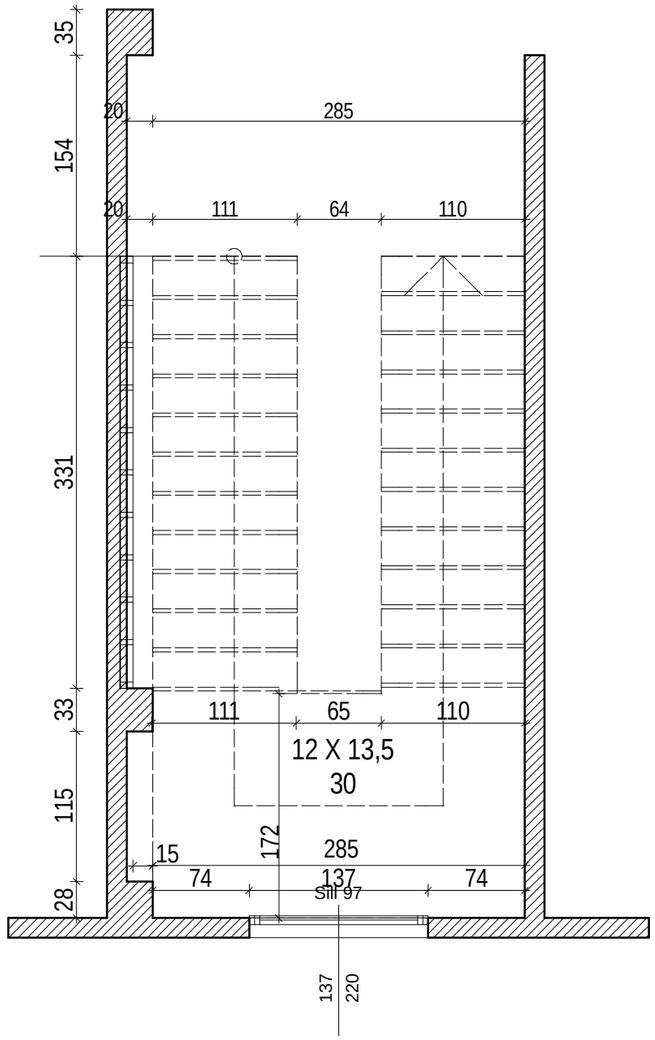

Zmiana sposobu uzytkowania pomieszczen poddasza nieuzytkowego na pomieszczenia biurowe w budynku Ratusza Miejskiego w Ustroniu.

PRZEDMIOT RYS.
PRZEKRÓJ przez klatke schodowa

INWESTOR: URZAD MIEJSKI w USTRONIU, RYNEK 1.
SKALA: 1:50

AUTOR PROJEKTU:
mgr in¿.arch. Zofia PERLEGA upr.bud.nr 222/89/B-B
OPRACOWANIE:
mgr in¿.arch.J.RASZKA
PODPIS:

DATA: SIERPIEŃ 2006r.
NR RYSUNKU: 6