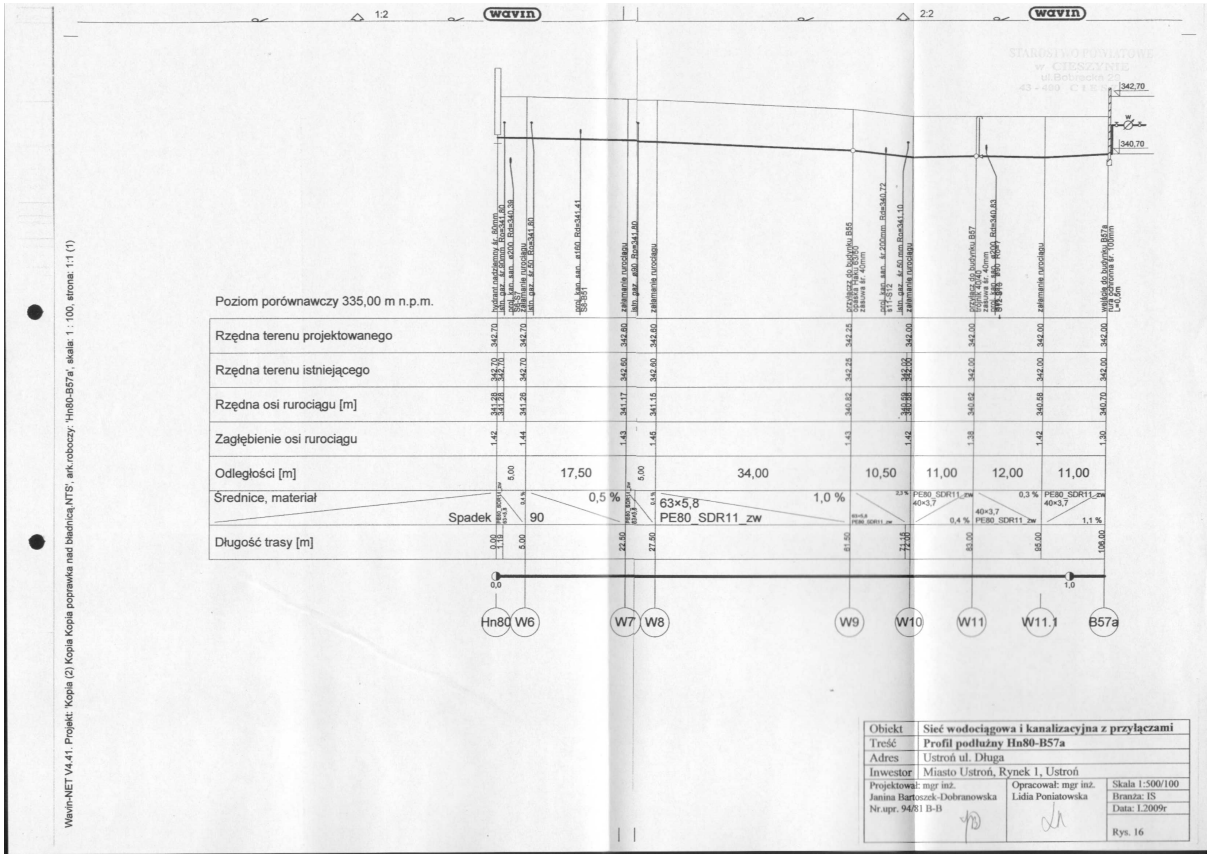


| | |
|---|---|
| Obiekt | **Sieć wodociągowa i kanalizacyjna z przyłączami** |
| Treść | **Profil podłużny Hn80-B57a** |
| Adres | Ustroń ul. Długa |
| Inwestor | Miasto Ustroń, Rynek 1, Ustroń |
| Projektował: mgr inż. Janina Bartoszek-Dobranowska Nr.upr. 94/81 B-B | Opracował: mgr inż. Lidia Poniatowska |
| Skala 1:500/100 | |
| Branża: IS | |
| Data: I.2009r | |
| Rys. 16 | |

Wavin-NET V4.41. Projekt: 'Kopia (2) Kopia Kopia poprawka nad bladnicą.NTS'; ark.roboczy: 'Hn80-B57a'; skala: 1 : 100, strona: 1:1 (1)