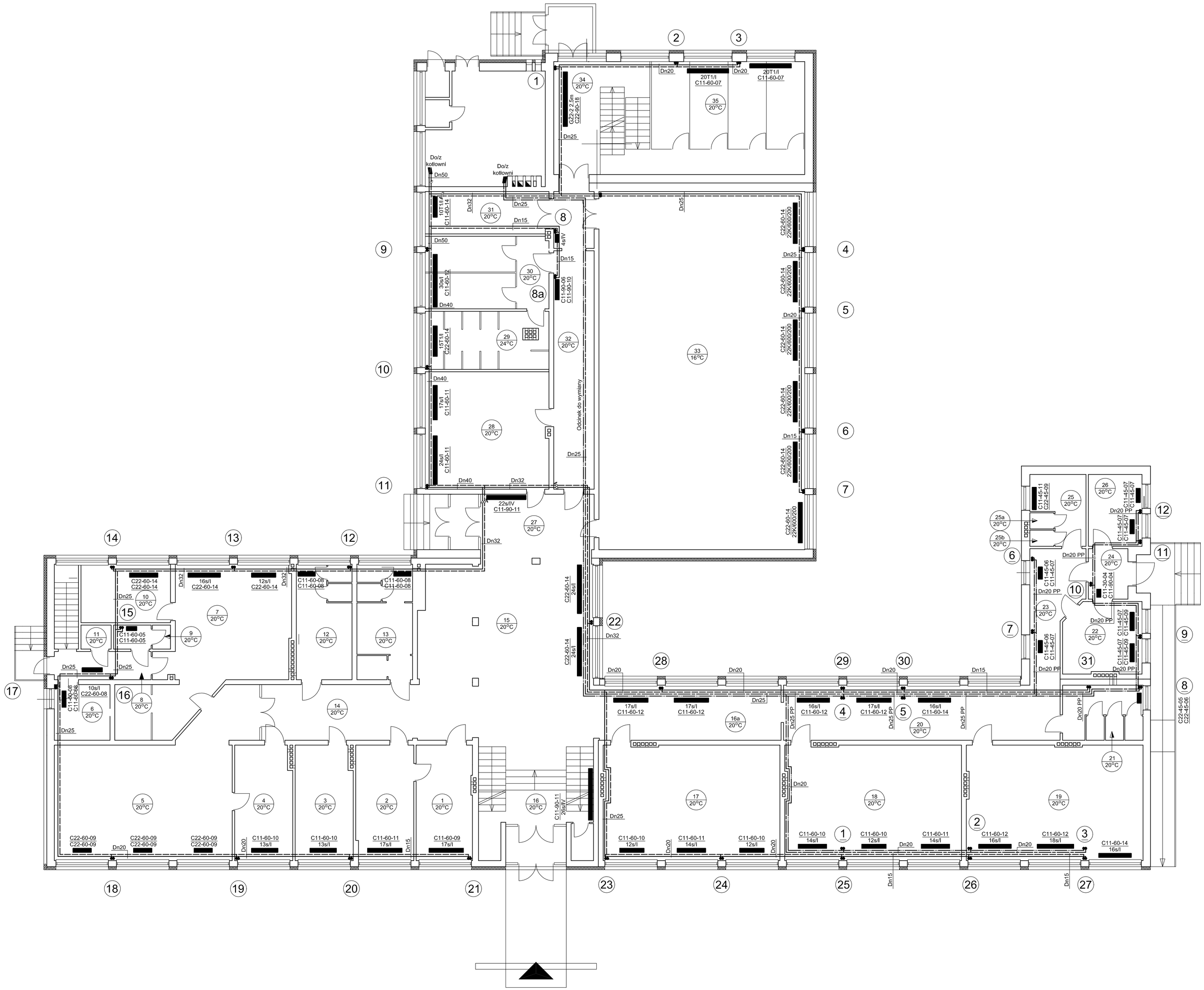

Legenda:

- przewód zasilający instalacji co szkoły,
- przewód zasilający instalacji co przedszkola,
- przewód powrotny instalacji co szkoły,
- przewód powrotny instalacji co przedszkola,
- 27 - nr pionu co szkoły,
- 3 - nr pionu co przedszkola,
- 16s/I C11-60-14 - wielkość grzejnika - wersja 1, wielkość grzejnika - wersja 2, zawór równoważąco - pomiarowy np. STAD, regulator różnicy ciśnień np. STAP.

PROJEKT REMONTU INSTALACJI C.O. BUDYNKU SZKOŁY PODSTAWOWEJ NR 3 W USTRONIU POLANIE				
Projekt architektoniczno - budowlany:	RZUT PARTERU		Skala:	1 : 100
			Data:	12.2006
Branża budowlana:	Projektował:	mgr inż. Zbigniew Tarnogórski	72/94/BB	
	Sprawdził:			
Branża instalacyjno -sanitarna:	Projektował:	mgr inż. Piotr Goryczka	579/01	
	Sprawdził:			
PRO INVEST OBSŁUGA INWESTYCJI BUDOWLANYCH	ul. Powstańców Śląskich 4c/5 43-246 Strumień tel./fax 033 857 00 51		Nr projektu:	9/1/S
			Nr rysunku:	2