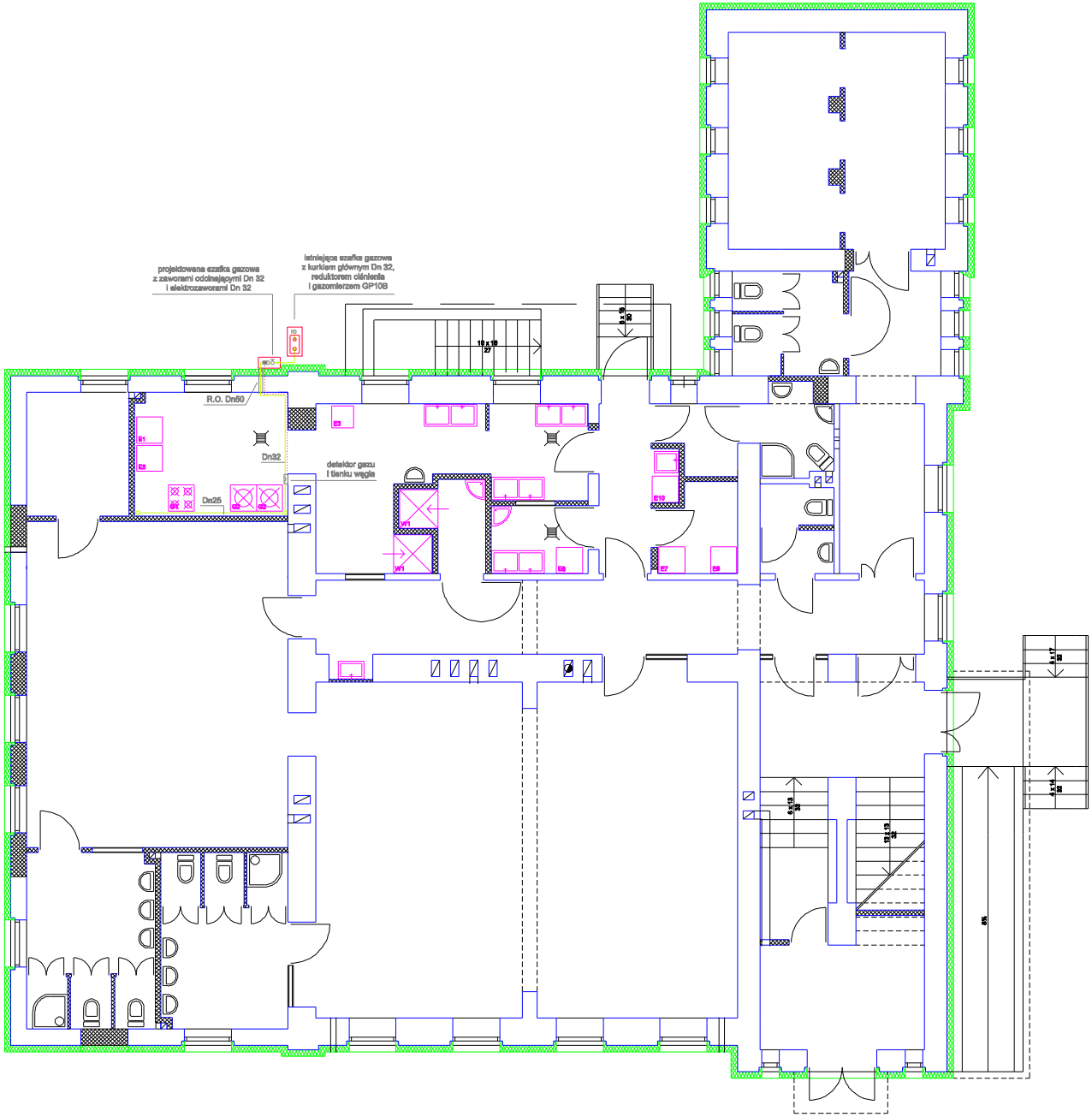

Przewody gazu - stalowe
Przewody impulsowe

TERMOMODERNIZACJA, NADBUDOWA, ORAZ REMONT DACHU BUDYNKU PRZEDSZKOLA NR 4 W USTRONIU - HERMANICACH, UL. WIŚNIOWA 13			
Projekt wykonawczy	INSTALACJA GAZU RZUT PRZYZIEMIA	Skala:	1 : 50
		Data:	07.2007
Branża instalacyjna:	Projektował: mgr inż. Piotr Goryczka	579/01	
	Sprawdził: mgr inż. Katarzyna Kalutna	577/01	
PRO INVEST OBSŁUGA INWESTYCJI BUDOWLANYCH	ul. Powstańców Śląskich 4a/5 43-248 Strumień tel./fax 033 857 00 91	Nr projektu:	052
		Nr rysunku:	2

Click here to get your free novaPDF Lite registration key