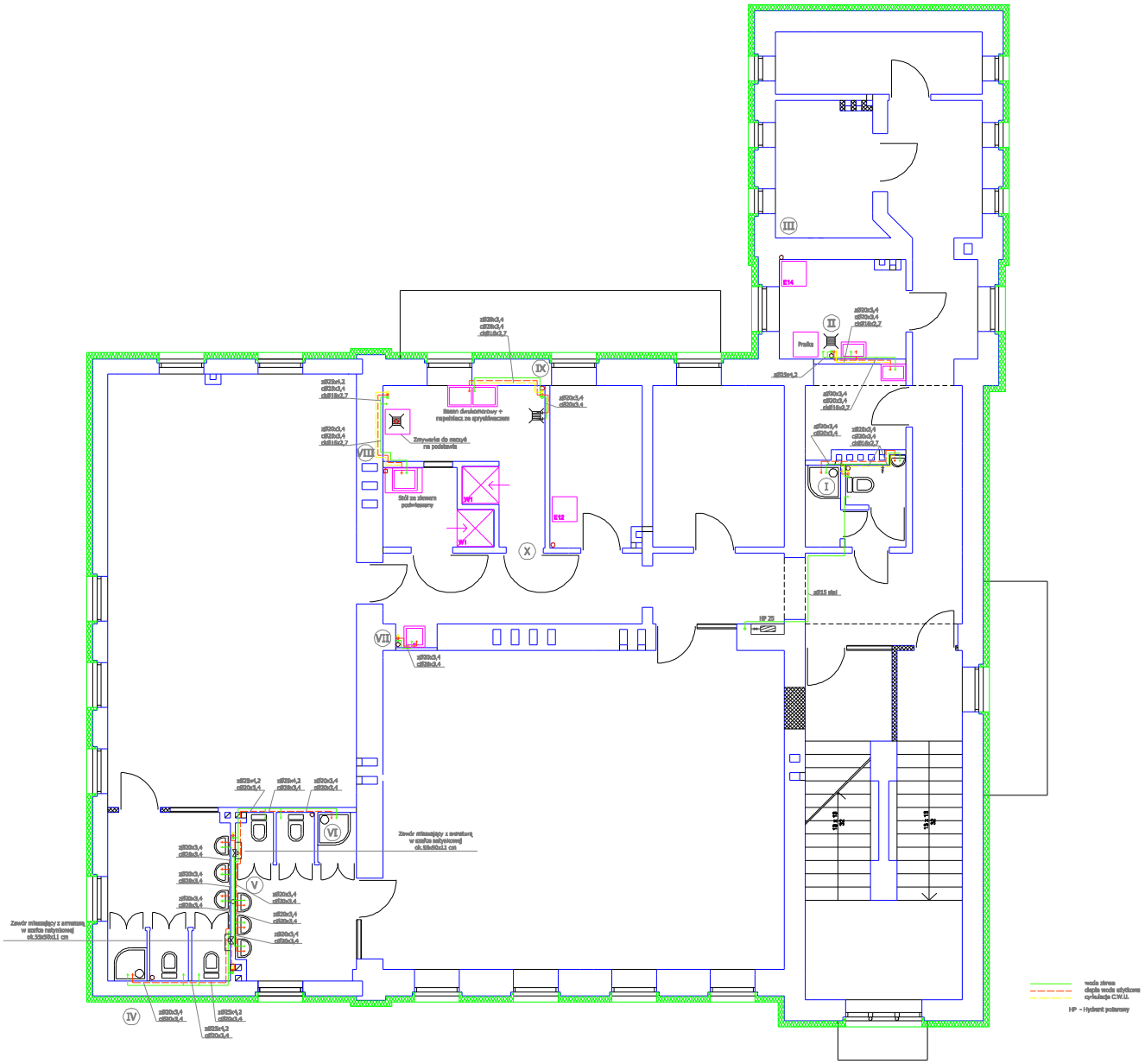

TERMOMODERNIZACJA, NADBUDOWA, ORAZ REMONT DACHU BUDYNKU PRZEDSZKOLA NR 4 W USTRONIU - HERMANICACH, UL. WIŚNIOWA 13			
Projekt wykonawczy	INSTALACJA WOD. - KAN RZUT PIĘTRA	Skala:	1 : 50
		Data:	06.2007
Branża instalacyjna:	Projektował: mgr inż. Piotr Grzyrzka	576/01	
	Sprawdził: mgr inż. Katarzyna Kokuina	577/01	
PRO INVEST OBSŁUGA INWESTYCJI BUDOWLANYCH	ul. Powstańców Śląskich 4a/9 43-346 Strumień tel./fax: 033 857 00 51	Nr projektu:	082
		Nr rysunku:	4

Click here to get your free novaPDF Lite registration key