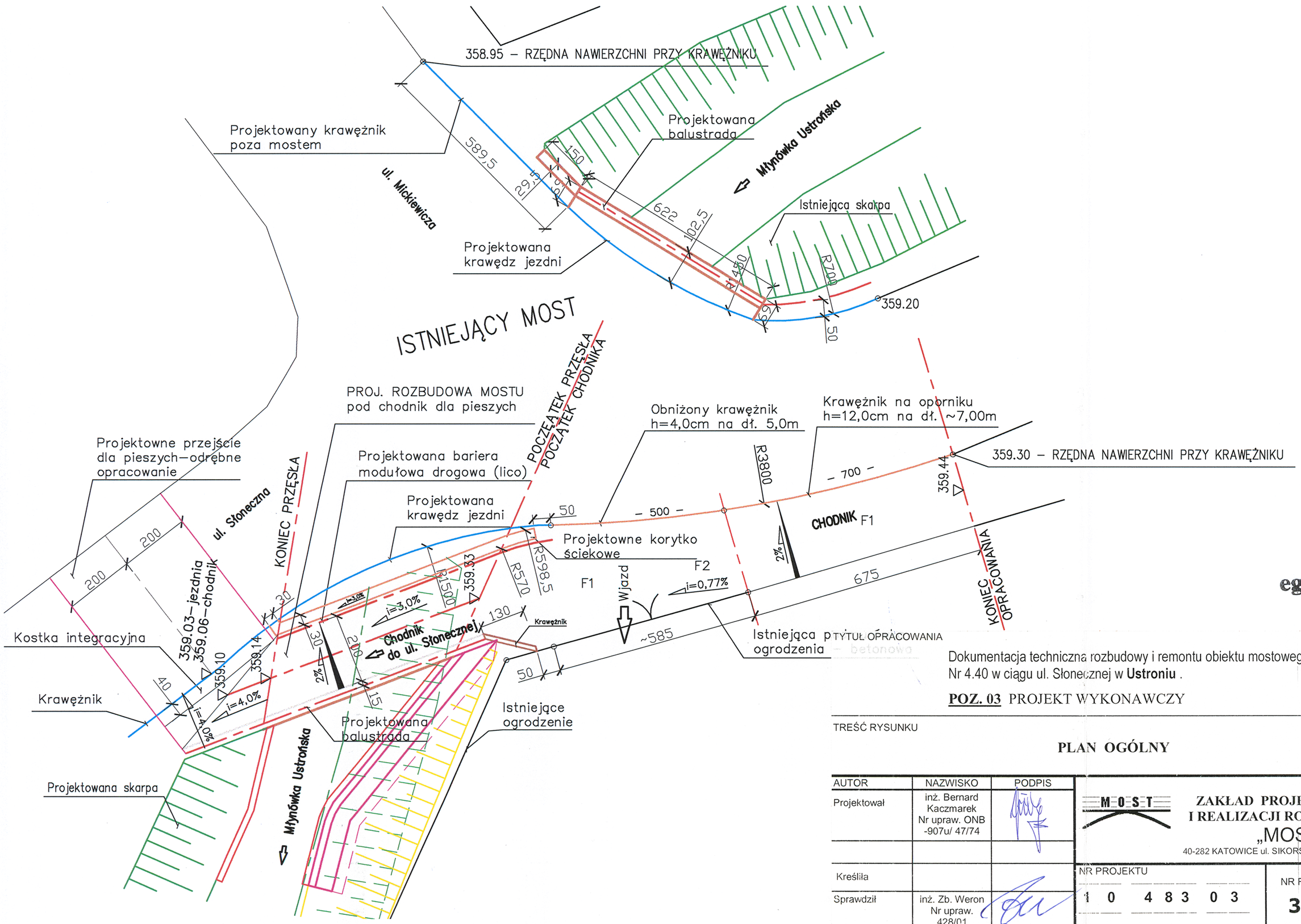

egz. arch. NR 6

TYTUŁ OPRACOWANIA	NR UMOWY
Dokumentacja techniczna rozbudowy i remontu obiektu mostowego Nr 4.40 w ciągu ul. Słonecznej w **Ustroniu** . **POZ. 03** PROJEKT WYKONAWCZY	K/12/2010
TREŚĆ RYSUNKU **PLAN OGÓLNY**	STADIUM P.W.

AUTOR	NAZWISKO	PODPIS
Projektował	inż. Bernard Kaczmarek Nr upraw. ONB -907u/ 47/74	
Kreśliła		
Sprawdził	inż. Zb. Weron Nr upraw. 428/01	

M-O-S-T
ZAKŁAD PROJEKTOWANIA, USŁUG I REALIZACJI ROBÓT INŻYNIERSKICH
„MOST"
40-282 KATOWICE ul. SIKORSKIEGO 18/35 TEL. (32) 255 43 99

NR PROJEKTU	NR RYS.	DATA UKOŃ	SKALA
1 0 4 8 3 0 3	32	2010r.	1:10