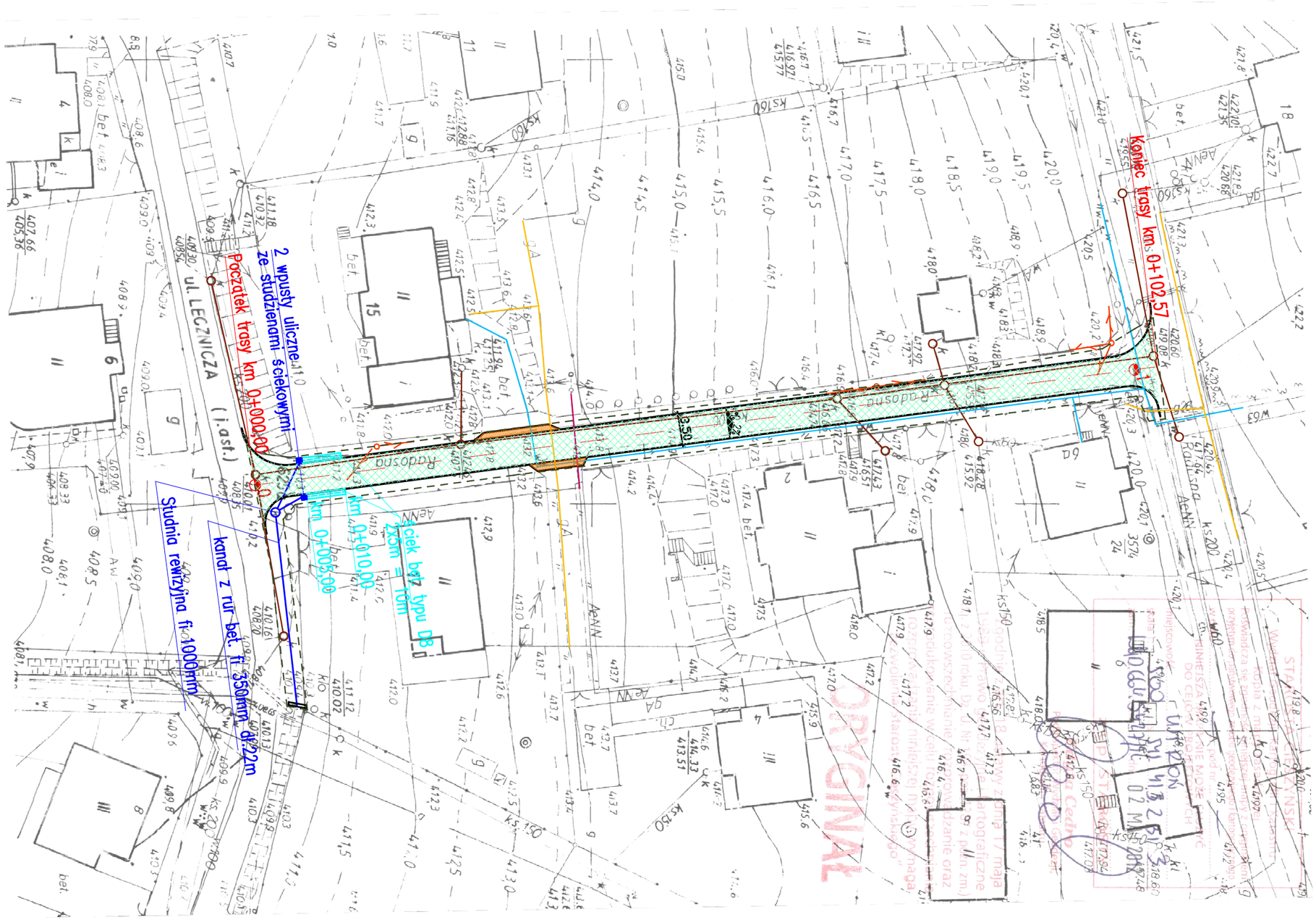

LEGENDA:

- zakres opracowania
- istniejąca jezdnia z zastosow. wzmocnieniem
- warstwa ścieralna (na wjazdach)
- proj. prefabrykowany ściek betonowy
- istniej. wodociąg
- istniej. kanalizacja sanitarna
- istniej. gazociąg
- istniej. sieć elektroen. napowietrzna
- istniej. sieć teletech. napowietrzna
- proj. kanalizacja deszczowa ø 300mm ze studzienkami rewiz. i przykanaliki o 200mm z wpustami ulicznymi

N

ZAKRES ROBÓT:

1. Powierzchnia jezdni ze wzmocnieniem: 373 m^2
2. Powierzchnia warstwy ścieralnej na wjazdach: 11,2 m^2
3. Kanalizacja deszczowa ø 300mm: 22 m
4. Studnia rewizyjna kanalizacji deszczowej ø 1000mm: 1 szt
5. Przykanalik o 200mm: 9,50 m
6. Wpust uliczny ze studnią ściekową: 2 szt
7. Ściek prefabrykowany betonowy: 10 m
8. Regulacja istn. studni kanalizacji sanitarnej: 5 szt

Inwestor:	**URZĄD MIASTA USTROŃ**			
Obiekt:	**ULICA RADOSNA W USTRONIU**			
Zadanie:	REMONT NAWIERZCHNI ULICY			
Tytuł rysunku:	PLAN ZAGOSPODAROWANIA			
Projektował:	mgr inż. Bogusław Lipus upr. bud. WZDP-20-212/3/683/66	podpis:	Skala: 1:500	Nr rysunku: **1**
Sprawdził:	inż. Mariusz Bojda upr. bud. SKL/0464/OWOD/04	podpis:	Ustroń, lipiec 2012r.	