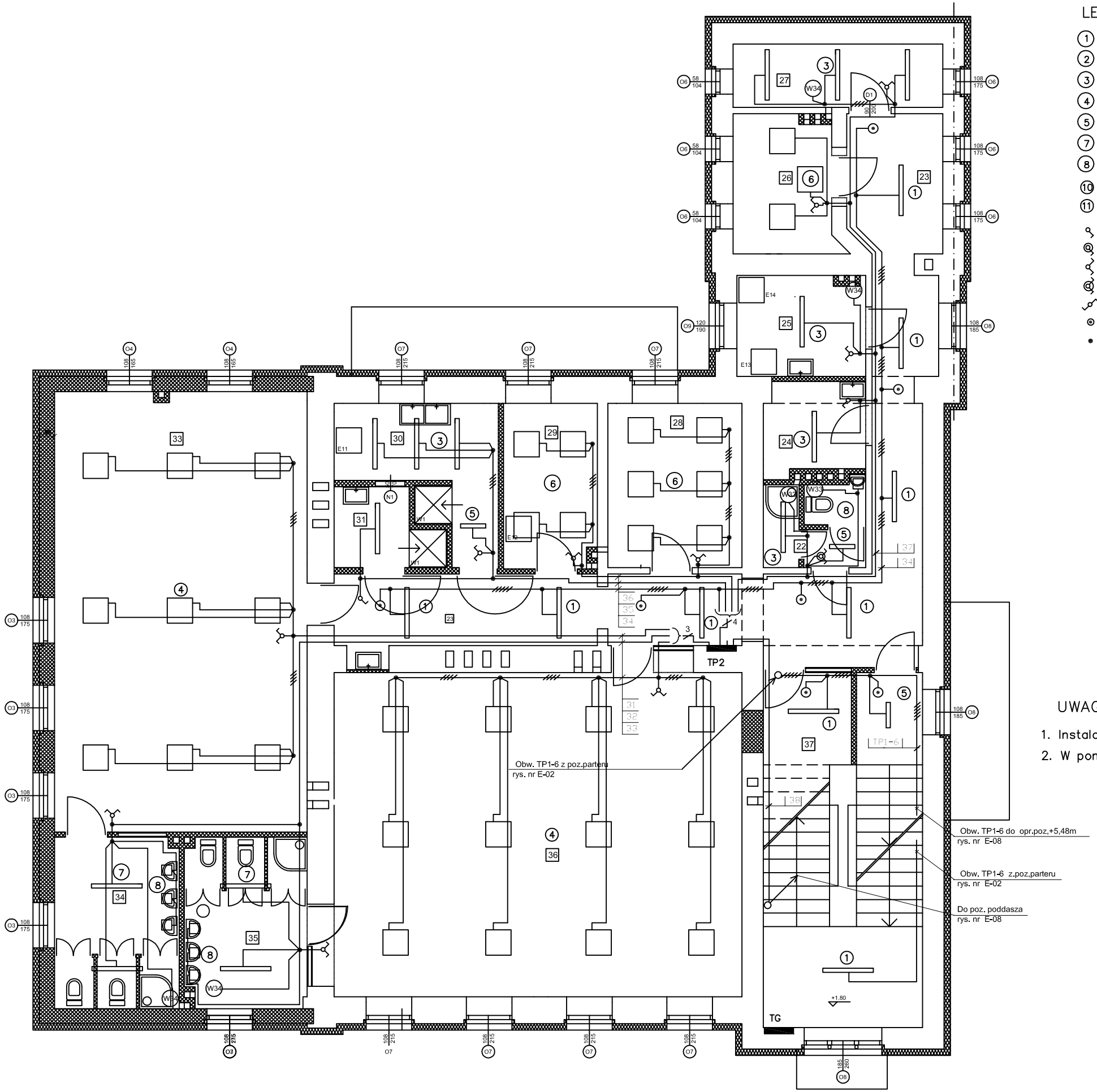

LEGENDA

1. Oprawa VALIA 236G; 2 x 36 W
2. Oprawa MAREA 158; 1 x 58 W
3. Oprawa MAREA 236; 2 x 36 W
4. Oprawa OPTIMA 204 V; 4 x 18 W
5. Oprawa MAREA 218; 2 x 18 W
7. Oprawa VALIA 236; 2 x 36 W
8. Oprawa PORTAL MAXI; 2 x 9 W
10. Naświetlacz 70W z czujnikiem ruchu
11. Oprawa przemysłowa PK–109 ; PL–S 11W

Łącznik 1–bieg.	10A;	250V;	p.t.
Łącznik 1–bieg.	10A;	250V;	p.t. IP44
Łącznik świecznikowy.	10A;	250V;	p.t.
Łącznik świecznikowy.	10A;	250V;	p.t. IP44
Łącznik schodowy	10A;	250V;	p.t.
Łącznik 1–bieg. "ŚWIATŁO"	10A;	250V;	p.t.
Puszka instalacyjna rozgałęźna	5x2,5mm;		p.t.

37	Klatka schodowa
36	Sala zajęć
35	WC dzieci
34	WC dzieci
33	Sala zajęć
32	Korytarz
31 ;	Kredens
30	Zmywalnia
29	Pokój intend.
28	Gab. Dyrektora
27	Magazyn
26	Pokój pedagog.
25	Pom. gosp.
24	Magazyn
23	Korytarz
22	WC Personelu

UWAGI:

1. Instalację wykonać jako podtynową
2. W pom. nr 25,30,31 i w WC osprzęt o IP=44

TERMOMODERNIZACJA, NADBUDOWA, ORAZ REMONT DACHU BUDYNKU PRZEDSZKOLA NR 4 W USTRONIU - HERMANICACH, UL. WIŚNIOWA 13

Projekt budowlano -wykonawczy:	PLAN INSTALACJI OŚWIETLENIOWEJ -piętro		Skala:	1 : 100
			Data:	10.2007
Branża elektryczna	Projektował	inż. Zbigniew Padoł	644/71/Kt	
	Sprawdzał	inż. Zygmunt Ścigaj	637/76	
PRO INVEST OBSŁUGA INWESTYCJI BUDOWLANYCH	ul. Powstańców Śląskich 4c/5 43-246 Strumień tel./fax 033 857 00 51		Nr projektu: 032	
			Nr rysunku:	E-04