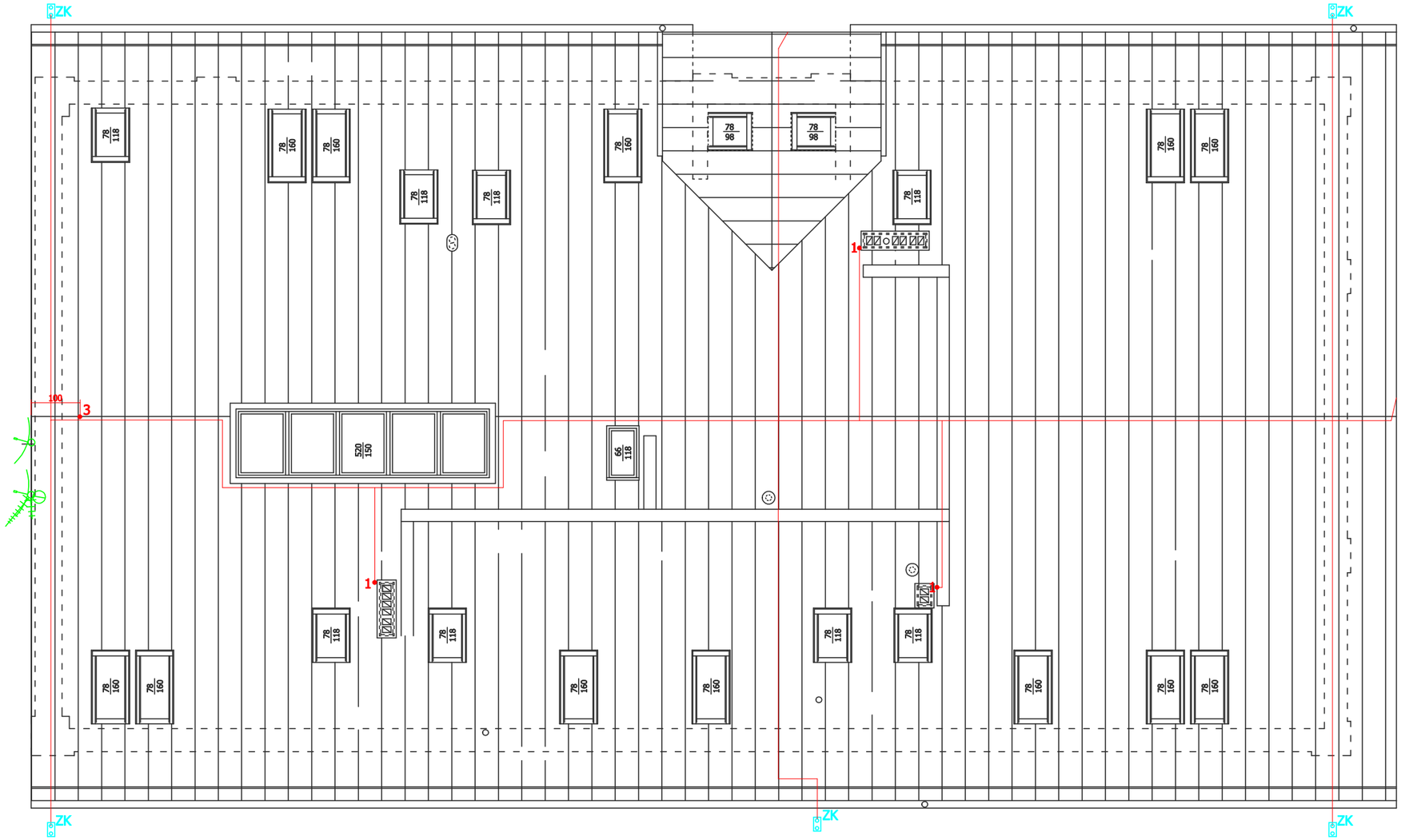

OZNACZENIA

zwód poziom - pręt FeZn ϕ 8 na uchwytach dachowych
przewod odprowadzające - pręt FeZn ϕ 8 na uchwytach ściennych
ZK złącze kontrolne instalacji odgromowej (na wysokości 0,8m)
instalacja uziemiająca - istniejąca
1• iglica odgromowa - 1m, mocowana do komina
3• iglica odgromowa - 3m
komplet anten VHS / UKS / UKF / SAT na maszcie 3m
anten SAT na maszcie 1m

M.T. SOŁOWSCY - NADZÓR, KOSZTORYSOWANIE, PROJEKTOWANIE

PROJEKT ZMIANY SPOSOBU UŻYTKOWANIA POMIESZCZEŃ NA MIESZKANIA KOMUNALNE
W BUDYNKU W USTRONIU UL. DASZYŃSKIEGO 64; DZIAŁKA NR 136/82

TEMAT:	INSTALACJA ODGROMOWA - RZUT DACHU	SKALA: 1 : 100	NR RYS. E-06
INWESTOR:	MIASTO USTROŃ	DATA: 28.09. 2012.	
PROJEKTOWAŁ:	mgr inż. PIOTR ZONTEK	UPR. NR : 87/98 B-B	PODPIS
SPRAWDZIŁ:	mgr inż. PAWEŁ PŁONKA	UPR. NR : 86/98 B-B	PODPIS