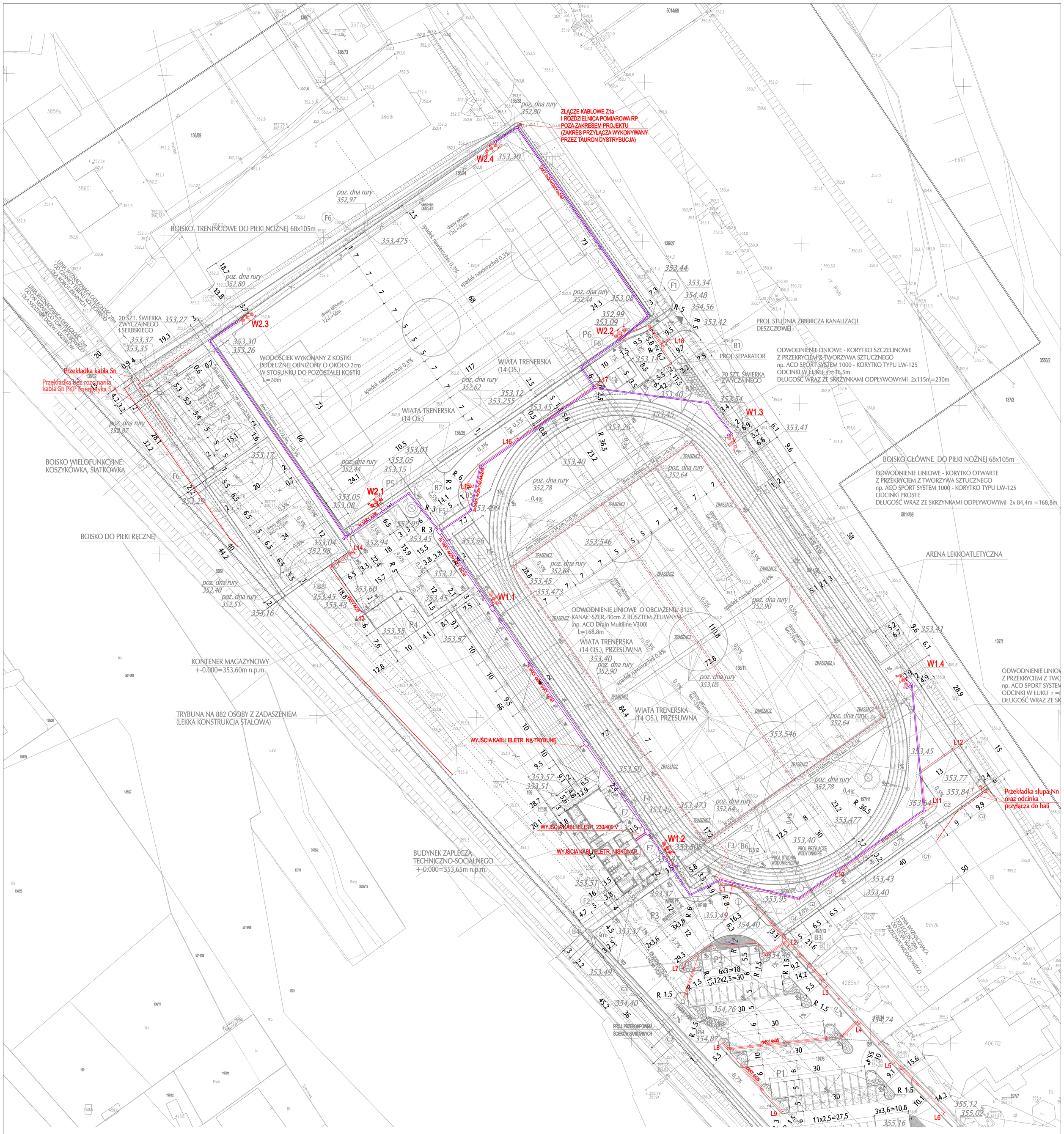

INSTALACJA ELEKTR. WEWNĘTRZNA W UKŁADZIE TN-C-S

DODATKOWA OCHRONA OD PORAŻEŃ PRĄDEM ELEKTRYCZNYM
SAMOCZYNNE SZYBKIE WYŁĄCZENIE NAPIĘCIA
EKWIPOTENCJALIZACJA

AL MA PROJEKT
PRACOWNIA ARCHITEKTONICZNO - URBANISTYCZNA
MGR INŻ. ARCH. MACIEJ KOLESIŃSKI
41-260 SŁAWKÓW, ul. WRZOSOWA 35, tel./fax. (032) 2609479, kom. 693 120 172, e-mail: biuro@almaprojekt.pl
NIP: 629-177-13-42, REGON: 277727322, PKO SA O/KATOWICE 23 12404227 1111000048433439

TYTUŁ OPRACOWANIA, LOKALIZACJA PROJEKT BUDOWLANY ZAMIENNY
REWITALIZACJA TERENÓW REKREACYJNO – SPORTOWYCH PO ZLIKWIDOWANYCH ZAKŁADACH KUŹNICZYCH W USTRONIU
BUDOWA WIELOFUNKCYJNEGO STADIONU SPORTOWEGO Z BUDYNKIEM ZAPLECZA I KRYTĄ TRYBUNĄ ORAZ OBIEKTAMI ZAGOSPODAROWANIA TERENU OBEJMUJĄCYMI: DROGI WEWNĘTRZNE, PARKINGI, PLACE, CHODNIKI, PIŁKOCHWYTY I OGRODZENIA, PRZYŁĄCZA I INSTALACJE ZEWNĘTRZNE, PRZEKŁADKĘ SIECI WODOCIĄGOWEJ, ZIELEŃ
USTROŃ, UL. SPOROTWA 5, NR EW. DZIAŁEK WG CZĘŚCI OPISOWEJ

INWESTOR
MIASTO USTROŃ
ul. RYNEK 1
43-450 USTROŃ

TREŚĆ RYSUNKU PROJEKT WYKONAWCZY - INST. ELEKTRYCZNA
PZT - INST. ZEWNĘTRZNE, OŚWIETLENIE TERENU I BOISK

SKALA 1:500

PROJEKTANT inż. MAREK MARZEC upr. bud.-inst. el. nr 539/89, czł. Małopolskiej Okręgowej Izby Bud. nr MAP/IE/D/116/03	DATA	PODPIS	UMOWA NR ----
SPRAWDZAJĄCY	08.2014		NR PROJEKTU 22/PW/14
KIEROWNIK ZESPOŁU PROJEKTOWEGO mgr inż. arch. MACIEJ KOLESIŃSKI upr. architektoniczne nr 1602/001, czł. Śląskiej Okręgowej Izby Architektów nr SL-0022			NR RYSUNKU PW-IE-7

Załączone materiały stanowią własność firmy P.A.-U. ALMAPROJEKT. Ani umysłowe prawa własnościowe, ani dane, ani know-how, ani tajemnice interesu oraz licencja ich używania nie jest odstąpiona zarówno pośrednio jak i bezpośrednio. Wszystkie informacje dotyczą wyłącznie adresata, przekazane w celu ich oceny, których to informacji nie wolno reproduktować ani przekazywać osobom trzecim. Oprócz tego nie można ich wykorzystywać do produkcji lub innych celów albo też nawet upowszechniać kopii do tego bez jednoznacznego, pisemnego zezwolenia firmy P.A.-U. ALMAPROJEKT. Przyjęcie tego dokumentu należy rozumieć jako przyjęcie powyżej wymienionych warunków.