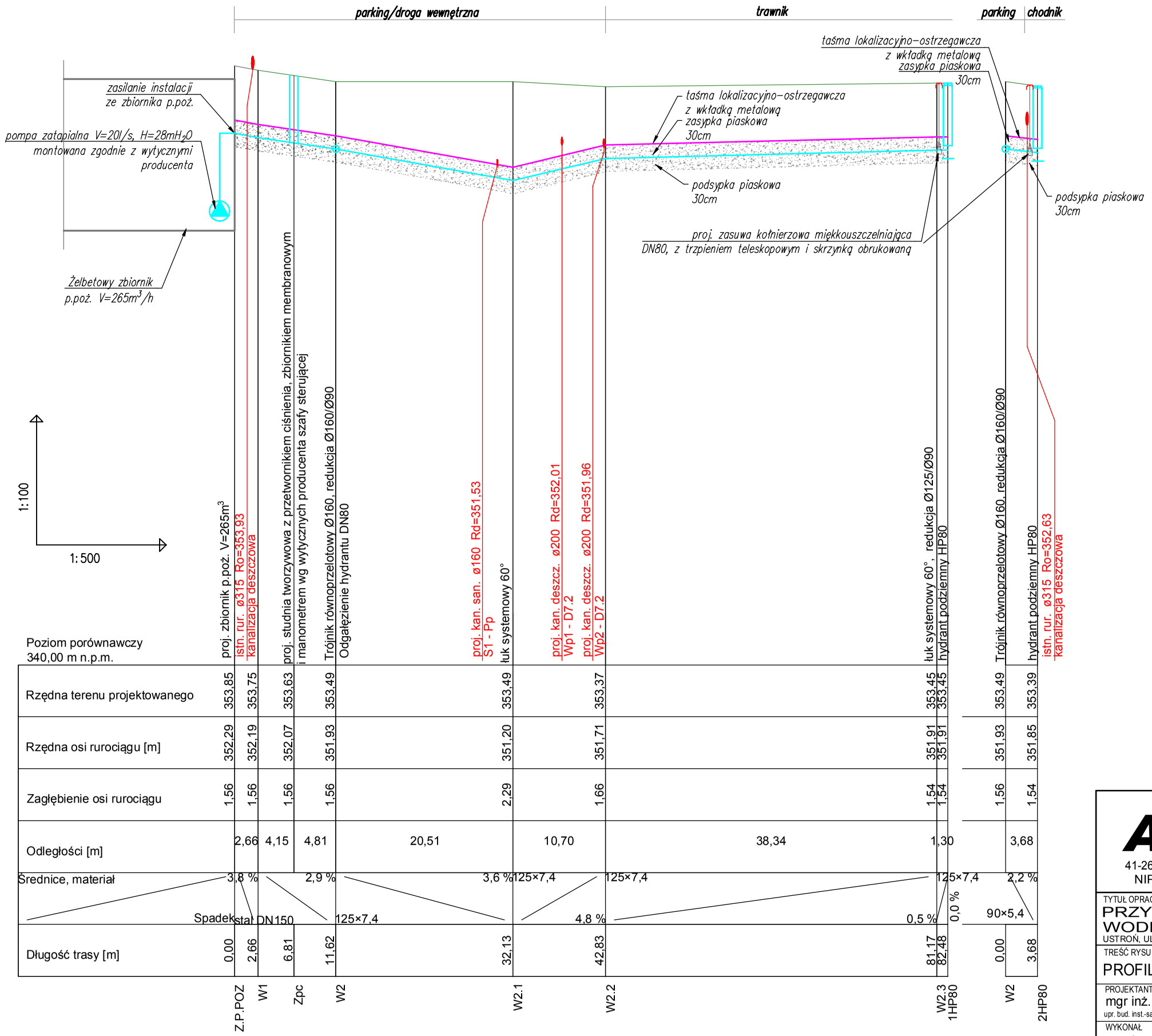

LEGENDA:

- PROJ. PRZEWÓD WODOCIĄGOWY NA CELE PRZECIWPOŻAROWE
- PROJ. POZIOM TERENU
- PROJ. ZBIORNIK MAGAZYNUJĄCY WODĘ NA CELE P.POŻ.

UWAGA:

1. PRZEWÓD WYKONYWAĆ Z MATERIAŁU PE100 SDR17 PN10
2. WSZELKIE ZMIANY KIERUNKU WYKONYWAĆ PRZY UDZIALE KSZTAŁTEK SYSTEMOWYCH WYKONANYCH Z MATERIAŁU PE100 SDR17 PN10
3. PRZED HYDRANTAMI MONTOWAĆ ZASUWY ODCINAJĄCE
4. HYDRANTY PROJEKTUJE SIĘ JAKO PODZIEMNE DN80 O WYDAJNOŚCI 10l/s
5. RUROCIĄG UŁOŻYĆ NA WARSTWIE GR. 30cm PODSYPKI PIASKOWEJ
6. RUROCIĄG OBSYPAĆ WARSTWĄ GR. 30cm OBDSYPKI PIASKOWEJ
7. PODSYPKĘ ORAZ OBSYPKĘ WYKONAĆ Z PIASKU BUDOWLANEGO I GATUNKU
8. NA WYSOKOŚCI 30cm NAD STROPEM RURY ROZCIĄGNĄĆ TAŚMĘ PVC LOKALIZACYJNO-OSTRZEGAWCZĄ SZEROKOŚCI 20 mm KOLORU NIEBIESKIEGO Z ZATOPIONĄ WKŁADKĄ METALOWĄ
9. ZASUWY ZABUDOWYWAĆ ZE SKRZYNKAMI ULICZNYMI Z TRZPIENIEM W OBUDOWACH TELESKOPOWYCH
10. PRZEJŚCIA PRZEZ PRZEGRODY BYUDOWLANE WYKONYWAĆ JAKO SZCZELNE W RURACH OSŁONOWYCH

ALMA PROJEKT

PRACOWNIA ARCHITEKTONICZNO - URBANISTYCZNA
MGR INŻ. ARCH. MACIEJ KOLESIŃKI

41-260 SŁAWKÓW, ul. WRZOSOWA 35, tel./fax. (032) 2609479, kom. 693 120 172, e-mail: biuro@almaprojekt.pl
NIP: 629-177-13-42, REGON: 277727322, PKO SA O/KATOWICE 23 12404227 1111000048433439

TYTUŁ OPRACOWANIA, LOKALIZACJA — PROJEKT WYKONAWCZY

PRZYŁĄCZA I ZEWNĘTRZNE INSTALACJE WODNO – KANALIZACYJNE

USTROŃ, UL. SPOROTWA 5, NR EW. DZIAŁEK WG CZĘŚCI OPISOWEJ

INWESTOR: MIASTO USTROŃ, ul. RYNEK 1, 43-450 USTROŃ

TREŚĆ RYSUNKU: PROFIL PRZYŁĄCZA WODY NA CELE P.POŻ.

SKALA: 1:100/500

PROJEKTANT: mgr inż. GRZEGORZ GOLIŃSKI
upr. bud. inst.-san. nr SLK3726/PWOS/11, czł. Śląskiej Okręgowej Izby Inż. Bud. nr SLK/IS/7306/11

WYKONAŁ: mgr inż. LESZEK SURMICKI

KIEROWNIK ZESPOŁU PROJEKTOWEGO: mgr inż. arch. MACIEJ KOLESIŃSKI
upr. architektoniczne nr 190/2001, czł. Śląskiej Okręgowej Izby Architektów nr SL-0022

DATA: 08.2014

PODPIS

UMOWA NR: ---

NR PROJEKTU: 09/PW/14

NR RYSUNKU: PW-PWK-2.2

Załączone materiały stanowią własność firmy P.A.-U. ALMAPROJEKT. Ani umysłowe prawa własnościowe, ani dane, ani know-how, ani tajemnice interesu oraz licencja ich używania nie jest odstąpiona zarówno pośrednio jak i bezpośrednio. Wszystkie informacje dotyczą wyłącznie adresata, przekazane w celu ich oceny, których to informacji nie wolno reprodukować ani przekazywać osobom trzecim. Oprócz tego nie można ich wykorzystywać do produkcji lub innych celów albo też nawet upoważniać kogoś do tego bez jednoznacznego, pisemnego zezwolenia firmy P. A.-U. ALMAPROJEKT. Przyjęcie tego dokumentu należy rozumieć jako przyjęcie powyżej wymienionych warunków.