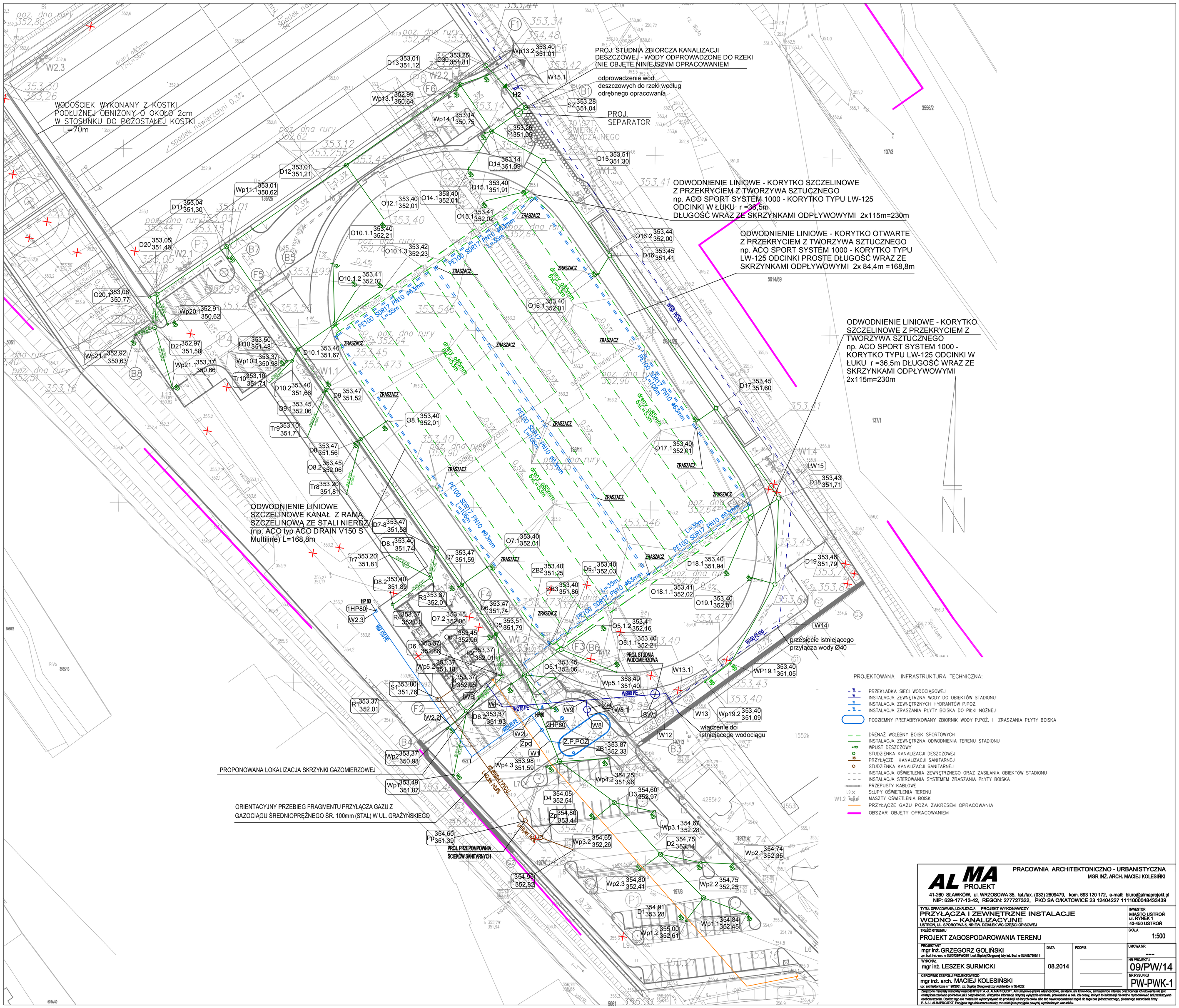

AL MA PROJEKT

PRACOWNIA ARCHITEKTONICZNO - URBANISTYCZNA
MGR INŻ. ARCH. MACIEJ KOLESIŃKI

41-260 SŁAWKÓW, ul. WRZOSOWA 35, tel./fax. (032) 2609479, kom. 693 120 172, e-mail: biuro@almaprojekt.pl
NIP: 629-177-13-42, REGON: 277727322, PKO SA O/KATOWICE 23 12404227 1111000048433439

TYTUŁ OPRACOWANIA, LOKALIZACJA PROJEKT WYKONAWCZY

PRZYŁĄCZA I ZEWNĘTRZNE INSTALACJE WODNO – KANALIZACYJNE

USTROŃ, UL. SPOROTWA 5, NR EW. DZIAŁEK WG CZĘŚCI OPISOWEJ

INWESTOR: MIASTO USTROŃ, ul. RYNEK 1, 43-450 USTROŃ

TREŚĆ RYSUNKU: **PROJEKT ZAGOSPODAROWANIA TERENU**

SKALA: 1:500

PROJEKTANT: mgr inż. GRZEGORZ GOLIŃSKI, upr. bud. inż.-san., nr SLX/3726/PWOS/11, cat. Śląskiej Okręgowej Izby Inż. Bud. nr SLX/6573/06/11	DATA	PODPIS	UMOWA NR: ----
WYKONAŁ: mgr inż. LESZEK SURMICKI	08.2014		NR PROJEKTU: 09/PW/14
KIEROWNIK ZESPOŁU PROJEKTOWEGO: mgr inż. arch. MACIEJ KOLESIŃSKI, upr. architektoniczne nr 190/2001, cat. Śląskiej Okręgowej Izby Architektów nr SL-0022			NR RYSUNKU: PW-PWK-1

Załączone materiały stanowią własność firmy P.A.-U. ALMAPROJEKT. Art umyślowe prawa własnościowe, art dane, art know-how, art tajemnice interesu oraz licencje ich używania nie jest ostatecznie zamiarem pośrednio jak i bezpośrednio. Wszystkie informacje dotyczą wyłącznie adresata, przekazane w celu ich oceny, których to informacji nie wolno reprodukować ani przekazywać osobom trzecim. Oprócz tego nie można ich wykorzystywać do produkcji lub innych celów albo też nawet upowaźniać kogoś do tego bez jednoznacznego, pisemnego zezwolenia firmy P. A.-U. ALMAPROJEKT. Przyjęcie tego dokumentu należy rozumieć jako przyjęcie powyżej wymienionych warunków.