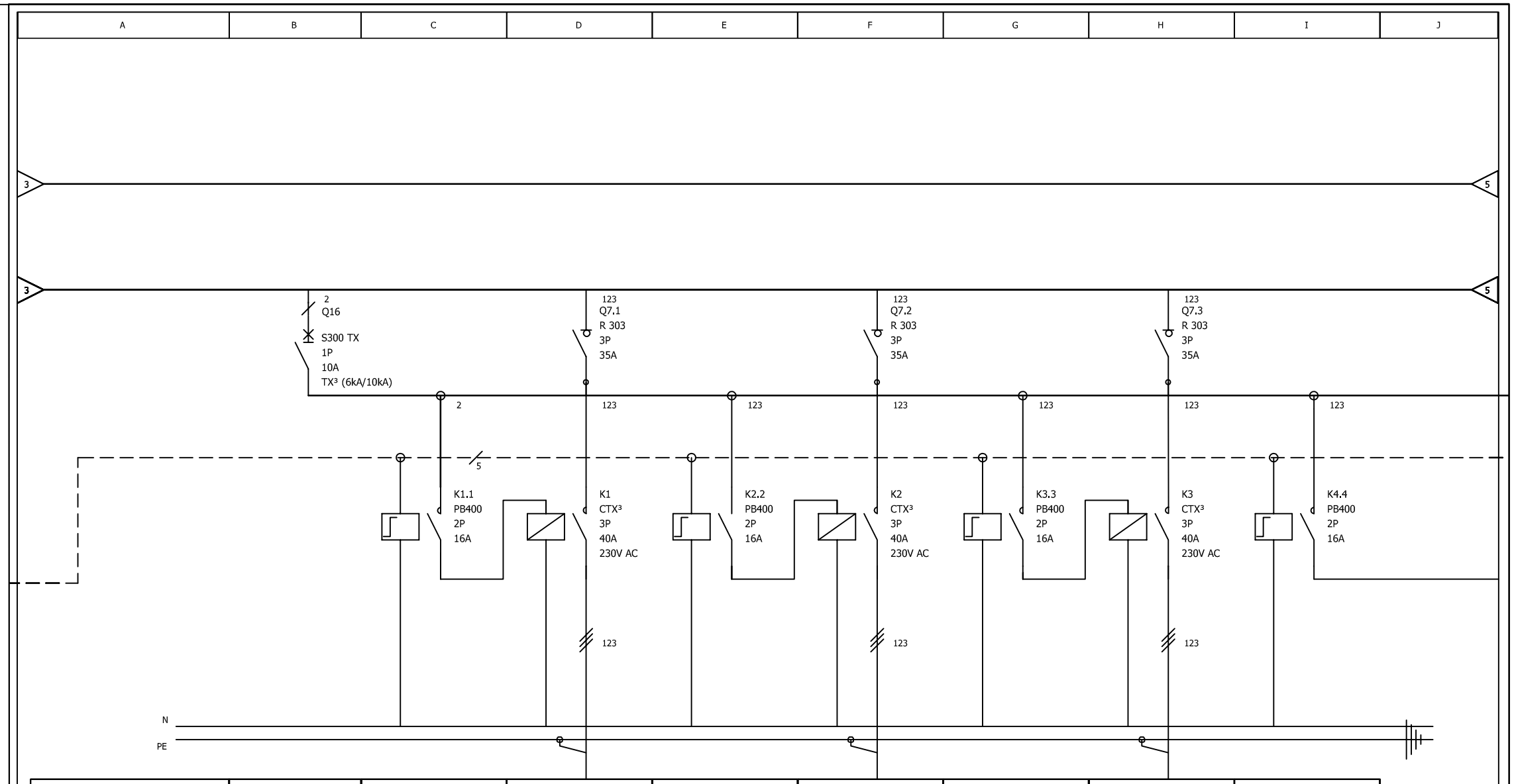

Oznaczenie urządzenia	Q16	K2	Q7.1	K3	Q7.2	K4	Q7.3	K5
Oznaczenie zacisku								
Opis	oświetlenie boisk ZASILANIE PRZEKAŹNIKÓW	sterowanie	boisko duże		boisko duże		boisko duże	
Moc		0,02kW	10kW	0,02kW	10kW	0,02kW	10kW	0,02kW
Typ kabla		YKSY 10*2,5mm2	YAKXS 4*35mm2	YKSY 10*2,5mm2	YAKXS 4*35mm2	YKSY 10*2,5mm2	YAKXS 4*35mm2	YKSY 10*2,5mm2
Oznaczenie obwodu		K-SS-1	K-ZS-1	K-SS-1	K-ZS-2	K-SS-1	K-ZS-3	K-SS-1

ALMA PROJEKT

PRACOWNIA ARCHITEKTONICZNO - URBANISTYCZNA
MGR INŻ. ARCH. MACIEJ KOLESIŃKI

41-260 SŁAWKÓW, ul. WRZOSOWA 35, tel./fax. (032) 2609479, kom. 693 120 172, e-mail: biuro@almaprojekt.pl
NIP: 629-177-13-42, REGON: 277727322, PKO SA O/KATOWICE 23 12404227 1111000048433439

TYTUŁ OPRACOWANIA, LOKALIZACJA — PROJEKT WYKONAWCZY

ZEWNĘTRZNE I WEWNĘTRZNE INSTALACJE ELEKTRYCZNE

USTROŃ, UL. SPOROTWA 5, NR EW. DZIAŁEK WG CZĘŚCI OPISOWEJ

INWESTOR
MIASTO USTROŃ
ul. RYNEK 1
43-450 USTROŃ

TREŚĆ RYSUNKU
ROZDZIELNICA GŁÓWNA "RG" - SCHEMAT ZASADNICZY

SKALA
%

PROJEKTANT
mgr inż. ROBERT GŁĄB
upr. bud.-inst. el. nr 315/99, czł. Małopolskiej Okręgowej Izby Bud. nr MAP/IE/0300/03

KIEROWNIK ZESPOŁU PROJEKTOWEGO
mgr inż. arch. MACIEJ KOLESIŃSKI
upr. architektoniczne nr 190/2001, czł. Śląskiej Okręgowej Izby Architektów nr SL-0022

DATA
12.2015

PODPIS

UMOWA NR
ZP.272.3.49.2015

NR PROJEKTU
09/PW/15

NR RYSUNKU
PW-IE-14.4

Załączone materiały stanowią własność firmy P.A.-U. ALMAPROJEKT. Ani umysłowe prawa własnościowe, ani dane, ani know-how, ani tajemnice interesu oraz licencja ich używania nie jest odstąpiona zarówno pośrednio jak i bezpośrednio. Wszystkie informacje dotyczą wyłącznie adresata, przekazane w celu ich oceny, których to informacji nie wolno reprodukować ani przekazywać osobom trzecim. Oprócz tego nie można ich wykorzystywać do produkcji lub innych celów albo też nawet upoważniać kogoś do tego bez jednoznacznego, pisemnego zezwolenia firmy P. A.-U. ALMAPROJEKT. Przyjęcie tego dokumentu należy rozumieć jako przyjęcie powyżej wymienionych warunków.