KRYTA TRYBUNA - 659 MIEJSC

PRZEKRÓJ PRZEZ TRYBUNĘ SKALA 1:50

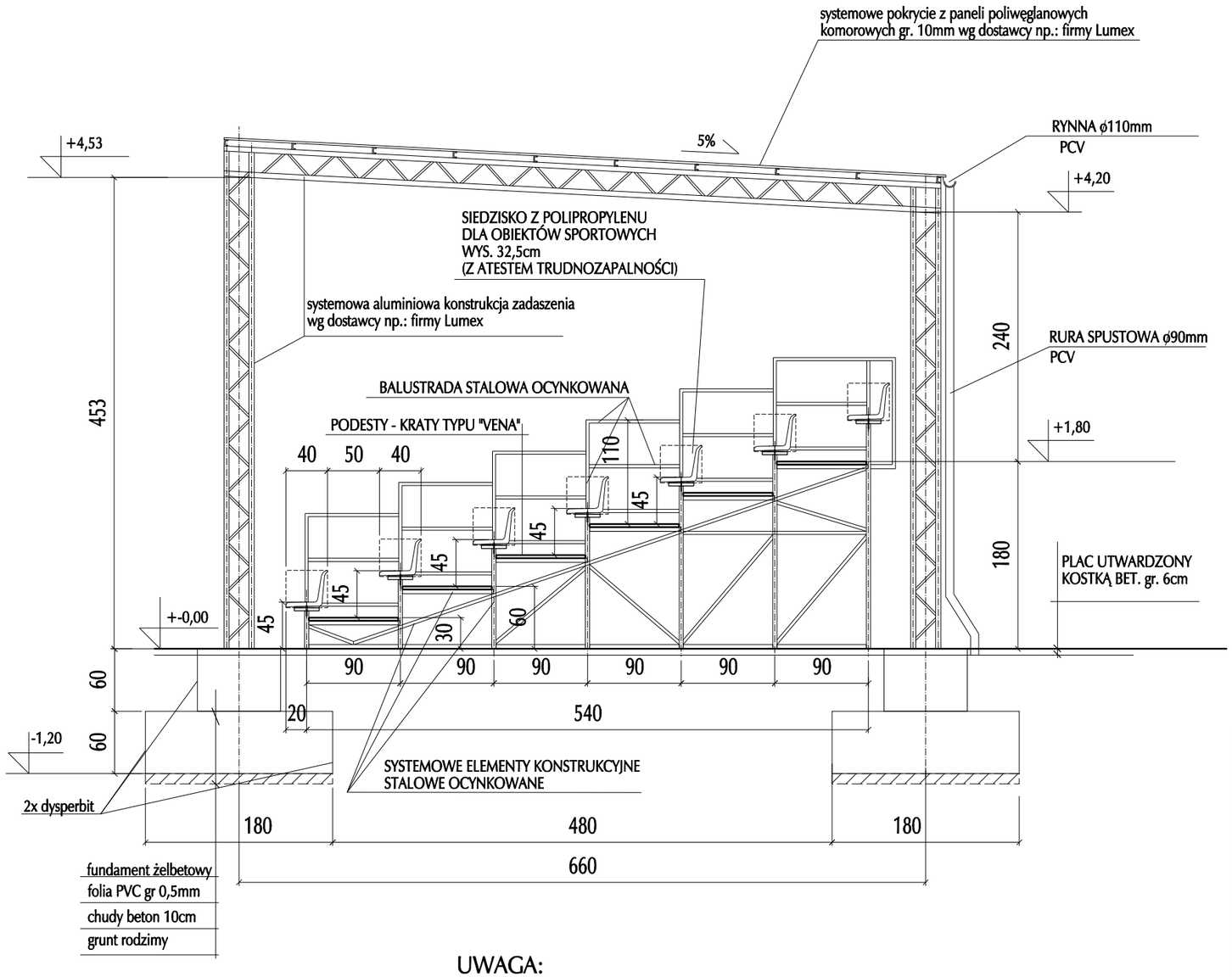

UWAGA : PRODUCENT SYSTEMOWEJ TRYBUNY STALOWEJ ORAZ SYSTEMOWEGO ALUMINIOWEGO ZADASZENIA TRYBUNY JEST ZOBOWIĄZANY PRZED MONTAŻEM OBIEKTÓW DO WYKONANIA I PRZEKAZANIA INSPEKTOROWI NADZORU SZCZEGÓŁOWYCH OBLICZEŃ WRAZ Z PROJEKTEM WYKONAWCZYM/ MONTAŻOWYM KONSTRUKCJI I KOTWIENIA OBIEKTÓW ZGODNIE Z WYTWARZANYM SYSTEMEM, UWZGLĘDNIAJĄCYCH III STREFĘ OBCIĄŻENIA WIATREM.

UWAGA:
- zbrojenie fundamentu trybuny wg rys. nr PB-K-4 projektu budowlanego
- wymiary podano w cm.

ALMA PROJEKT
PRACOWNIA ARCHITEKTONICZNO - URBANISTYCZNA
MGR INŻ. ARCH. MACIEJ KOLESIŃSKI
41-260 SŁAWKÓW, ul. WRZOSOWA 35, tel./fax. (032) 2609479, kom. 693 120 172, e-mail: biuro@almaprojekt.pl
NIP: 629-177-13-42, REGON: 277727322, PKO SA O/KATOWICE 23 12404227 1111000048433439

TYTUŁ OPRACOWANIA, LOKALIZACJA PROJEKT WYKONAWCZY
REWITALIZACJA WIELOFUNKCYJNEGO KOMPLEKSU SPORTOWO - REKREACYJNEGO W USTRONIU
ZAGOSPODAROWANIE TERENU WRAZ Z CZĘŚCIĄ DROGOWĄ I ORGANIZACJĄ RUCHU
USTROŃ, UL. SPOROTWA 5, NR EW. DZIAŁEK WG CZĘŚCI OPISOWEJ

INWESTOR
MIASTO USTROŃ
ul. RYNEK 1
43-450 USTROŃ

TREŚĆ RYSUNKU
KRYTA TRYBUNA - 659 MIEJSC. PRZEKRÓJ PRZEZ TRYBUNĘ

SKALA 1:50

PROJEKTANT
mgr inż. arch. ALICJA NOWAK - KOLESIŃSKA
upr. architektoniczne nr 198/2001, czł. Śląskiej Okręgowej Izby Architektów nr SL-1191

KIEROWNIK ZESPOŁU PROJEKTOWEGO
mgr inż. arch. MACIEJ KOLESIŃSKI
upr. architektoniczne nr 190/2001, czł. Śląskiej Okręgowej Izby Architektów nr SL-0022

DATA 12.2015

PODPIS

UMOWA NR ZP.272.3.49.2015

NR PROJEKTU 01/PW/15

NR RYSUNKU PW-ZTA-14

Załączone materiały stanowią własność firmy P.A.-U. ALMAPROJEKT. Ani umysłowe prawa własnościowe, ani dane, ani know-how, ani tajemnice interesu oraz licencja ich używania nie jest odstąpiona zarówno pośrednio jak i bezpośrednio. Wszystkie Informacje dotyczą wyłącznie adresata, przekazane w celu ich oceny, których to Informacji nie wolno reprodukować ani przekazywać osobom trzecim. Oprócz tego nie można ich wykorzystywać do produkcji lub Innych celów albo też nawet upoważniać kogoś do tego bez jednoznacznego, pisemnego zezwolenia firmy P. A.-U. ALMAPROJEKT. Przyjęcie tego dokumentu należy rozumieć jako przyjęcie powyżej wymienionych warunków.