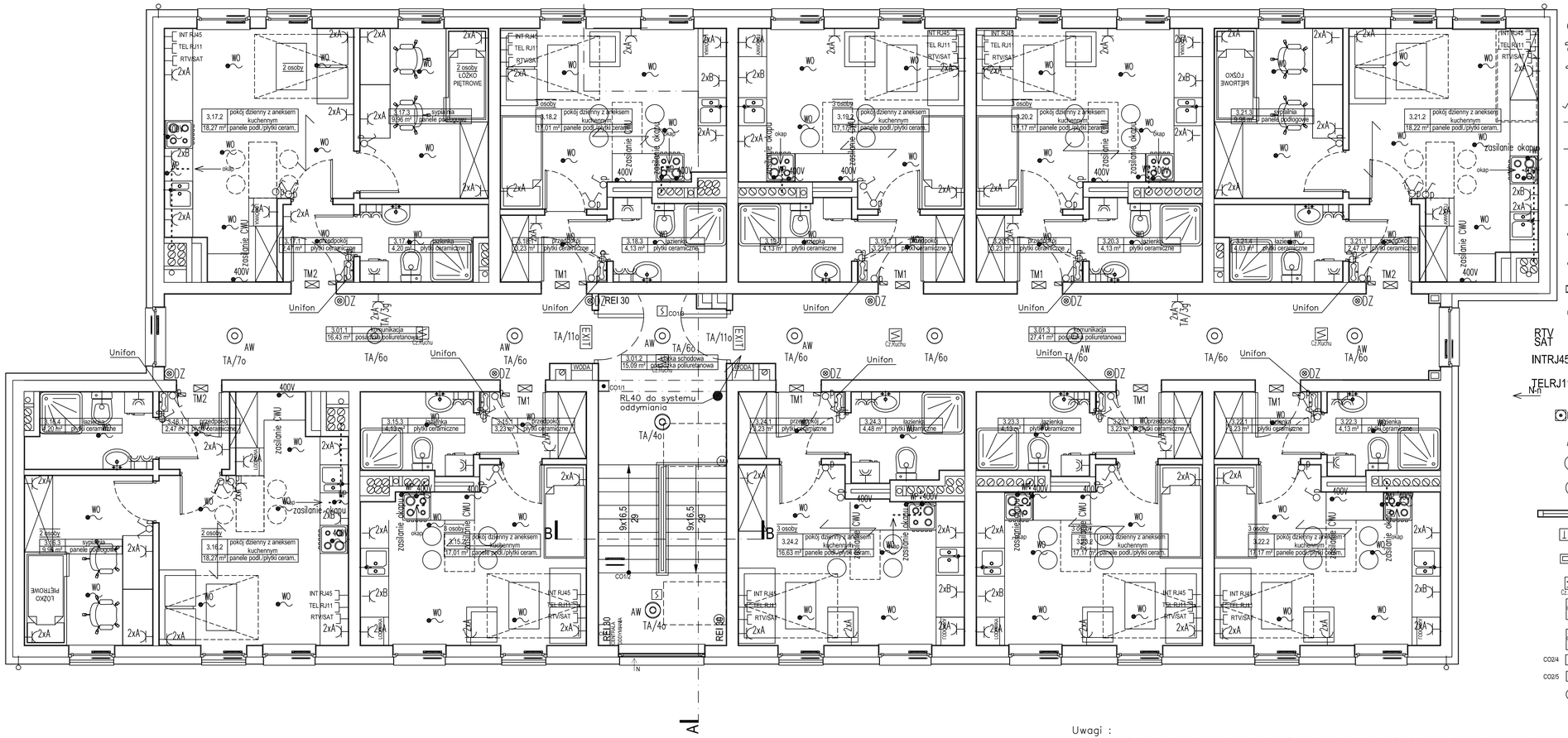

- DZ Dzwonek
- Łącznik oświetleniowy pojedynczy
- Łącznik oświetleniowy świecznikowy
- Łącznik oświetleniowy schodowy
- 2xA Gniazdo wtyczkowe, podwójne, podtynkowe 16 A; 250 V; IP20, montaż na 0,3m
- 2xB Gniazdo wtyczkowe, podwójne, podtynkowe 16 A; 250 V; IP20, montaż na 1,2m
- 400V Zasilanie 16 A; 400 V; IP44, montaż na 0,3m
- Gniazdo wtyczkowe, pojedyncze, podtynkowe 16 A; 250 V; IP44
- WP Wypust kablowy
- WO Wypust kablowy oświetleniowy
- Tablica mieszkaniowa
- Skrzynki teleinformatyczne
- RTV SAT Gniazdo RTV montaż na 0,3m
- INTRJ45 Gniazdo internetowe montaż na 0,3m
- TELRJ11 Gniazdo telefoniczne montaż na 0,3m
- PPWP Przeciwpożarowy wyłącznik prądu
- AW Oprawa z modułem awaryjnym
- Oprawa TiTANIA 22W ES-system
- Oprawa Plafoniera PILLS 50W IP44
- Oprawa Europlex Osram T26 36W IP44
- EXIT Oprawa Pictogram Punto SA/A Inlewa
- Oprawa zewnętrzna NordKapp 13W IP65
- CZ.Ruchu Czujnik ruchu OR-CR 360
- CNE Centrala napowietrzania Mercor
- CA16 Centrala oddymiania CA16 Mercor
- CO2/4 Przycisk oddymiania
- CO2/5 Czujka dymu z gniazdem
- M Sirownik 24V

UWAGI:
1. Wymiary podano w centymetrach.
2. Wymiary sprawdzić na budowie.
3. Wymiary wewnętrzne podano dla stanu surowego.
4. Zmiany zatwierdzić z głównym projektantem.
5. Obudowy szafek licznikowych i instalacji w częściach wspólnych wykonać z płyt GKF (min. EI 15).
6. Przejścia wszystkich instalacji przez przegrody oddzielenia pożarowego zabezpieczyć przeciwpożarowo do klasy odporności ogniowej danej przegrody. Przejścia wykonać według rysunku detalu przejść ppoż.
7. Przejścia wszystkich instalacji przez przegrody niebędące przegrodami oddzielenia pożarowego, wypełnić materiałem niepalnym (np. zaprawą) zgodnie ze sztuką budowlaną.

Uwagi :
1. W przedpokoju każdego mieszkania dla potrzeb instalacji słaboprądowych zamontować wydzieloną skrzynkę telekomunikacyjną

2. Do niej z korytarza doprowadzić od tablicy piętrowej w warstwie wylewki podłogowej rurkę RK40 z wciągniętymi przewodami instalacji teleinformatycznej, domofonowej i telewizyjnej.

3. Od cz. telekomunikacyjnej tablicy mieszkaniowej rozprowadzić promieniowo w rurkach RK16 w warstwie wylewki podłogowej instalację teleinformatyczną , domofonową i telewizji.

4. Instalacje zasilające parter, piętro I i piętro II należy prowadzić pod tynkiem.

RZUT II PIĘTRA

AMAYA ARCHITEKCI
40-115 Katowice, ul. J. Ballstona 34c/10
tel. 0 607 44 95 40 0 609 99 68 18
biuro@amayaarchitekci.pl

temat: Opracowanie dokumentacji budowlano-wykonawczej dla zadania pn. "Budowa budynku socjalnego przy ul. Dworcowej".

inwestor: Miasto Ustroń
43-450 Ustroń, Rynek 1

temat rysunku:
Instalacje elektryczne - rzut piętra II

adres inwestycji: Ustroń, ul. Dworcowa

projektant:
mgr inż.Michał Żamotał
upr. SLK/0010/POOE/07

sprawdzający:
mgr inż.Wiesław Żołnowski
upr.SLK/2829/POOE/09

nr rysunku:	data:	skala:
E-4	2016	1:50