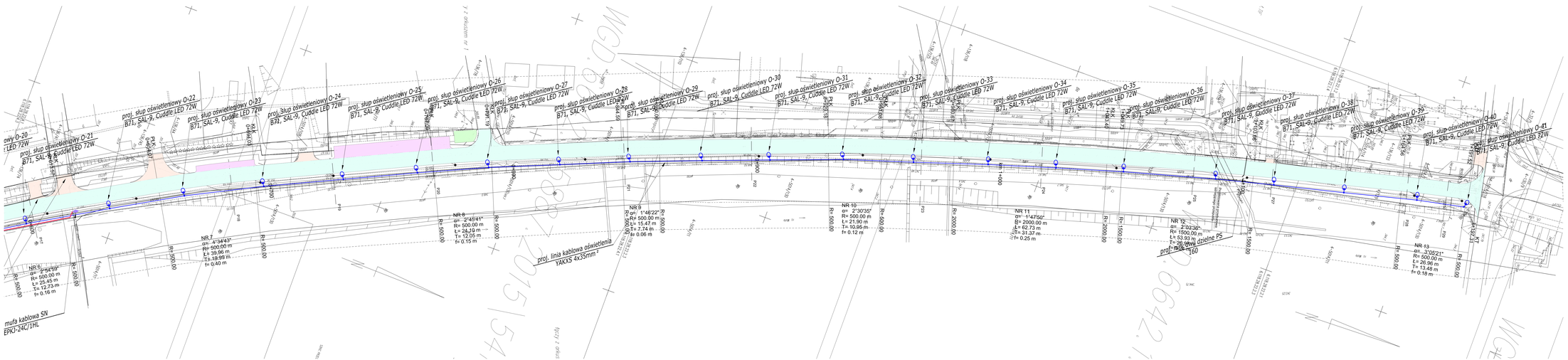

LEGENDA:

- projektowana linia kablowa SN
- projektowana linia kablowa nN
- projektowana mufa kablowa
- projektowany słup
- projektowana linia napowietrzna nN
- odcinek linii napowietrznej nN do demontażu
- proj. ogranicznik przepięć
- proj. oświetlenie uliczne
- proj. rura osłonowa
- nr ... słupa linii
- typ stanowiska słupowego linii

proj. nr 40
RPK-10,5/10/E

Inwestor:	**Gmina Miasta Ustroń** **ul. Rynek 1** **43-450 Ustroń**	Biuro projektowe: NIVELETA	Pracownia Projektowa Niveleta mgr inż. Tomasz Gawoł ul. Jesionowa 14/131 43-303 Bielsko - Biała
Nazwa opracowania/Nazwa obiektu budowlanego:	**„ROZBUDOWA UL. SPORTOWEJ W USTRONIU"**		
Adres obiektu budowlanego:	Miasto/Miejscowość: Ustroń	Powiat: cieszyński	Województwo: śląskie
Część:	PROJEKT WYKONAWCZY	Skala:	1:100/1000
Branża:	ELEKTRYCZNA		
Funkcja:	Imię, Nazwisko:	Uprawnienia/Specjalność:	Podpis:
Projektował:	mgr inż. Adrian Kyrcz	SEE/0310/POOE/08	
Sprawdził:	inż. Wojciech Bajowski	GP/0F/0117/75	
Nazwa rysunku:	Plan sytuacyjny cz.2/2	Nr rys. E-3	Rewizja: /
	Prawa autorskie zastrzeżone. Zgodnie z prawem wzywalczyć lub udostępnianie osobom trzecim niniejszego rysunku lub jego części bez upoważnienia Inwestora	Bielsko-Biała, wrzesień 2019r.	Opracowano: BK/GAU