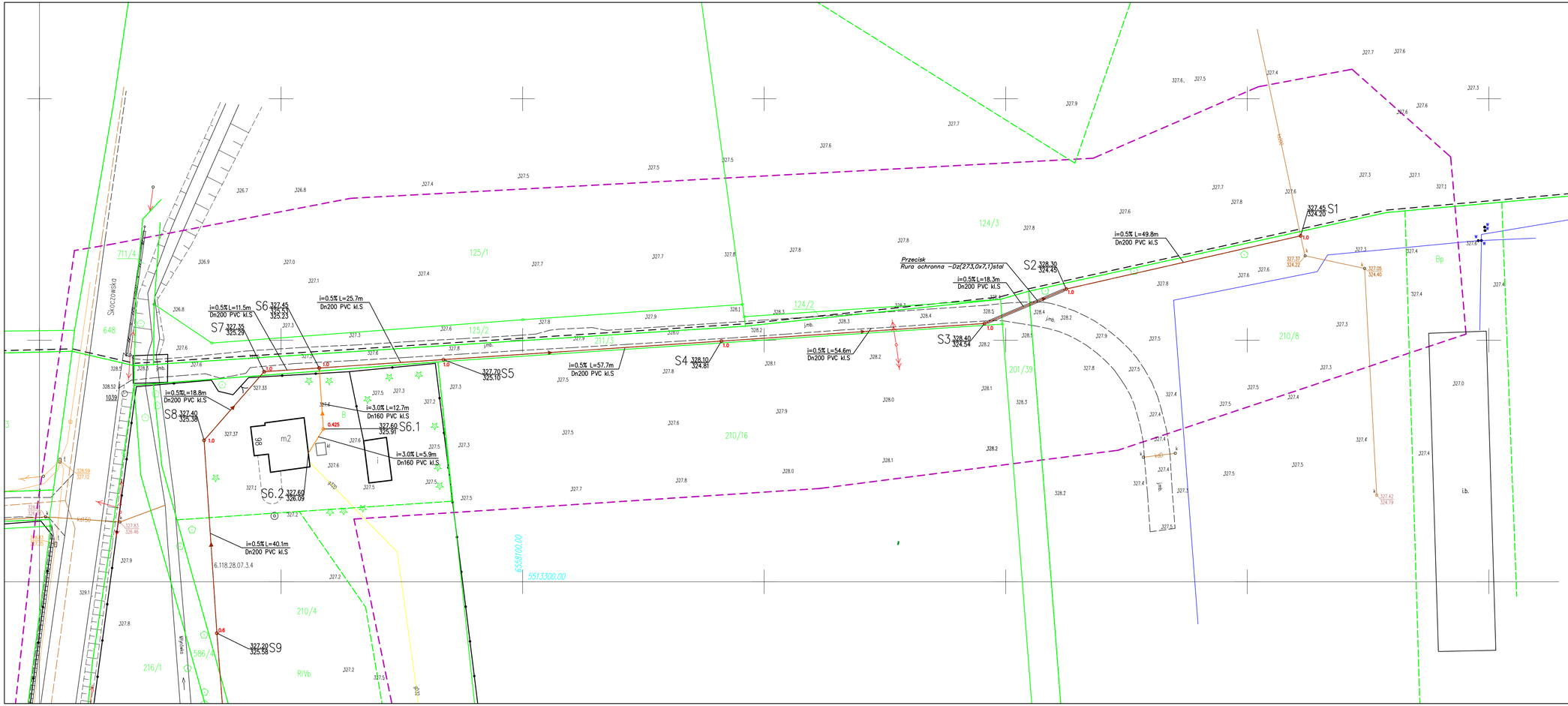

Legenda

Elementy projektowane:

- Projektowana sieć kanalizacji sanitarnej grawitacyjnej
- T.0 / D.0 — Projektowane studnie kanalizacji sanitarnej grawitacyjnej
- Projektowane przyłącze kanalizacji sanitarnej grawitacyjnej
- 0.425 — Projektowane studnie kanalizacji sanitarnej grawitacyjnej - przyłącze
- Zakres aktualizacji geodezyjnej
- Projektowane rury ochronne

Elementy istniejące:

- wA — Istniejąca sieć wodociągowa
- gN — Istniejąca sieć gazowa
- eN — Istniejący kabel energetyczny
- t — Istniejący kabel telekomunikacyjny
- ks — Istniejąca kanalizacja sanitarna (lub ZUD)
- ksd — Istniejąca kanaliz. deszczowa
- Istniejące słupy
- Istniejące ogrodzenie
- 2430/2 — Numery działek
- Granica działki

"SRODOWISKO"
BIURO PROJEKTOWANIA I REALIZACJI INWESTYCJI EKOLOGICZNYCH

43-300 BIELSKO-BIAŁA UL. SPORTOWCÓW 11,
TEL/FAX: (033) 821-82-12
WWW.SRODOWISKO.COM.PL
MAIL: SRODOWISKO@WP.PL

Inwestor: MIASTO USTROŃ
UL.RYNEK 1, 43-450 USTROŃ

Zadanie: BUDOWA KOLEKTORA SANITARNEGO ODCIĄŻAJĄCEGO DZIELNICĘ USTROŃ HERMANICE WRAZ Z KANALIZACJĄ I PRZYŁACZAMI DO BUDYNKÓW MIESZKALNYCH OBEJMUJĄCYCH TERENY MIESZKANIOWE W REJONIE UL.SKOCZOWSKIEJ, LASKOWEJ I GRANICZNEJ

Temat: PROJEKT BUDOWY KANALIZACJI SANITARNEJ DLA BUDYNKÓW NR 5-18 PRZY ULICY ORZECHOWEJ ORAZ DLA BUDYNKÓW NR 82-98 PRZY ULICY SKOCZOWSKIEJ W USTRONIU

Nr rys: 2.1

Stadium: PROJEKT BUDOWLANO-WYKONAWCZY

PBW

Rysunek: PROJEKT ZAGOSPODAROWANIA TERENU

Skala: 1 : 500

Projektował:
mgr inż. Teresa Szendoł
nr uprawnień BB6077
specjalność: instalacyjna w zakresie sieci i instalacji sanitarnych oraz ochrony środowiska

Opracował:
mgr inż. Alicja Donocik

Data: 01.2017