niejszej mapie elementów uzbrojenia terenu,
informacji w instytucjach branżowych.

LEGENDA

branża drogowa

- Projektowana nawierzchnia bitumiczna
- Projektowany chodnik z kostki betonowej
- Projektowane zjazdy do posesji z kostki betonowej
- Krawężnik betonowy
- Obrzeże betonowe
- Krawężnik betonowe obniżone
- Projektowana kanalizacja deszczowa
- Projektowane wpusty deszczowe
- Projektowane studnie rewizyjne
- Projektowane odeszrianie trawiaw

Projekt wydalnie pozwolenia
W.IZT.7331.24-00/1600/18/2020/10

Projektant:
Biuro Projektowe Nowelita sp. z o.o.
ul. Kopernika 2 A, 43-400 Cieszyn
reprezentowana przez:
mgr inż. Tomasz Gawel - Prezes Zarządu
mgr inż. Grzegorz Gawel - Wiceprezes Zarządu
tel. 33 853 10 51, 33 858 36 70, 33 858 11 77
GPS 50.34 19.41
NIP 5482000201 REGON 070350670

- Istniejące kable energetyczne
- Istniejące kable teletechniczne
- Istniejący wodociąg
- Istniejąca kanalizacja sanitarna
- Istniejąca sieć gazowa
- Istniejąca sieć ciepłownicza

Inwestor:	Gmina Miasta Ustroń ul. Rynek 1 43-450 Ustroń	Biuro projektowe:	Pracownia Projektowa Nowelita mgr inż. Tomasz Gawel ul. Jesionowa 14/131 43-301 Bielsko - Biała

Nazwa opracowania/nazwa obiektu budowlanego:

„BUDOWA UL. FABRYCZNEJ W USTRONIU"

Adres obiektu budowlanego:	Miasto/Miejscowość:	Gmina	Powiat:	ziemski	Województwo: śląskie
Część:	PROJEKT BUDOWLANY				Skala: 1:500
Branża:	DROGOWA				
Tytuł(ie):	Imię, Nazwisko:		Uprawnienia/specjalność:		Podpis:
Projektant:	mgr inż. Tomasz Gawel		GK/0029/POOD/11 - drogowa		
Sprawdził:	mgr inż. Grzegorz Gawel		GK/0039/POOD/11 - drogowa		
Przedmiot zgodności:					
Nazwa rysunku:	Przykład zagospodarowania terenu			Nr rys. 11	Etap: 1

Prawa autorskie zastrzeżone. Zgodnie z ustawą z dnia 4 lutego 1994 r. o prawie autorskim i prawach pokrewnych (Dz. U. z 2006 r. Nr 90, poz. 631 z późniejszymi zmianami) zabrania się kopiowania, powielania i rozpowszechniania bez zgody autora.

Bielsko-Biała, kwiecień 2020r.

Opracowano BB-IZ22

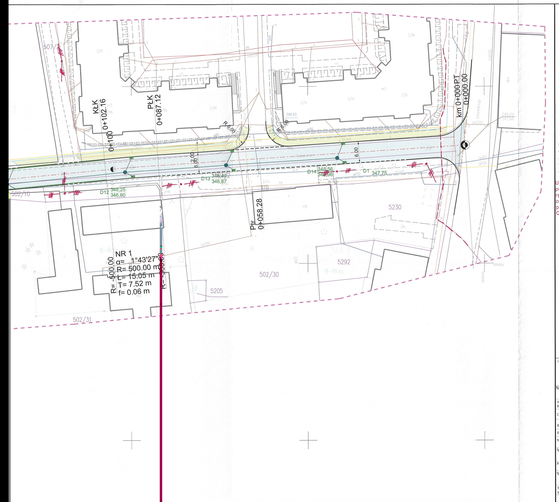
KLK
km 0+102.16
PLK
km 0+097.12
km 0+000.00
km 0+000.00
NR 1
km 0+058.28
PK
km 0+058.28
R= 500.00 m
NR 1
km 0+143.27
R= 500.00 m
T= 7.52 m
r= 0.06 m
502/31
502/30
5205
5292
5230
347.25
346.87
346.60
346.26
346.02
346.00
346.10
346.20
346.30
346.40
346.50
346.60
346.70
346.80
346.90
347.00
347.10
347.20
347.30
347.40
347.50
347.60
347.70
347.80
347.90
348.00
348.10
348.20
348.30
348.40
348.50
348.60
348.70
348.80
348.90
349.00
349.10
349.20
349.30
349.40
349.50
349.60
349.70
349.80
349.90

MAPA DO CELÓW PROJEKTOWYCH
Skala 1:500

Mateusz Kakuda
44-203 Rybnik
ul. Brzozińska 8a
NIP : 839-200-69-85

Oznaczenie kancelaryjne: KERG: 6640.705.2016

Ustroń ul. Fabryczna
Jednostka ewidencyjna: 240302_1_Ustroń
Obręb ewidencyjny : 0004
Działka: 136/8, 4213

Sekcja:
6.118.28.21.2
6.118.28.22.1
6.118.28.21.4
6.118.28.22.3
6.118.28.22.1

Data sporządzenia: 31.03.2016

Układ współrzędnych płaskich prostokątnych: 2000 s.6

Układ wysokości: Kronsztadt'86

Mapę wykonano bez badania służebności gruntowych.

Nie wyklucza się istnienia w terenie innych, nie wykazanych na niniejszej mapie elementów uzbrojenia terenu,
które nie były zgłoszone do inwentaryzacji lub o których brak jest informacji w instytucjach branżowych.

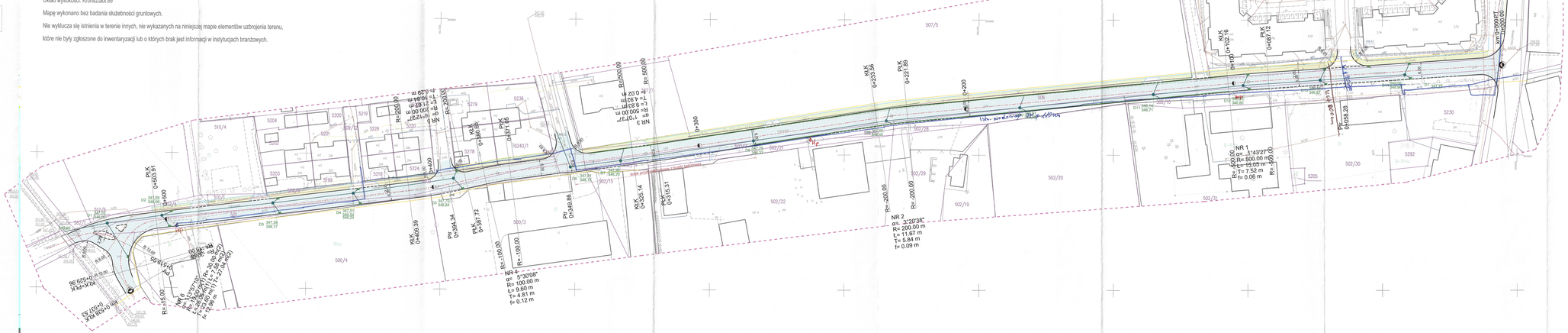
NR 1
gr. 1°43'27"
R= 500.00 m
L= 15.05 m
T= 7.52 m
f= 0.06 m
NR 2
gr. 2°20'28"
R= 200.00 m
L= 11.67 m
T= 5.84 m
f= 0.09 m
NR 4
gr. 5°30'09"
R= 100.00 m
L= 9.60 m
T= 4.81 m
f= 0.12 m
NR 5
gr. 5°30'10"
R= 100.00 m
L= 9.60 m
T= 4.81 m
f= 0.12 m
NR 3
gr. 1°07'37"
R= 500.00 m
L= 9.83 m
T= 4.92 m
f= 0.02 m
NR 6
gr. 2°30'10"
R= 100.00 m
L= 4.38 m
T= 2.19 m
f= 0.04 m
KLK 0+102.16
PLK 0+087.12
KLK 0+233.56
PLK 0+221.89
KLK 0+326.14
PLK 0+319.31
PV 0+349.86
KLK 0+409.39
PV 0+394.34
PLK 0+387.72
PLK 0+249.51
PLK 0+180.80
PLK 0+170.7
PLK 0+058.28
KLK 0+200.97
PLK 0+189.77
0+390
0+400
0+600
0+200
Rz=-200.00
Rz=-100.00
Rz=-15.00
Rz=500.00
Rz=200.00
Rz=100.00
Rz=-500.00
Rz=-200.00
Rz=-100.00
Rz=-15