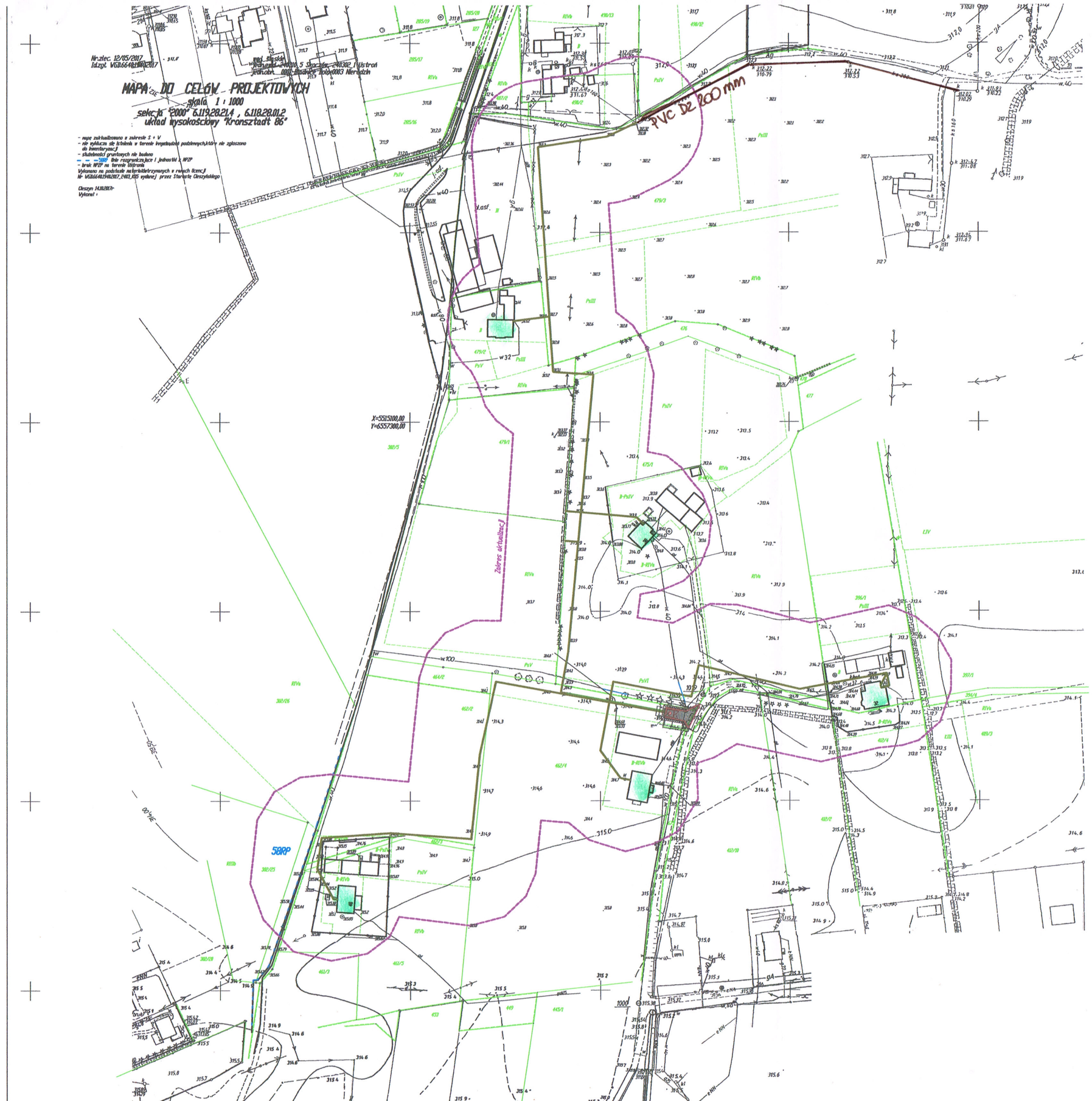

LEGENDA:
ELEMENTY PROJEKTOWANE

PROJ. SIEĆ KANALIZACJI SANITARNEJ GRAWITACYJNEJ Z PRZYŁĄCZAMI

PROJ. SIEĆ KANALIZACJI TŁOCZNEJ

NR GRANICE DZIAŁEK

NUMERY DZIAŁEK

Wodociągi Ziemi Cieszyńskiej
Spółka z o.o.
ul. Myśliwska 10
43-450 USTROŃ
DZIAŁ TECHNICZNY

NA PLANIE NANIESIONO
ORIENTACYJNY PRZEBIEG ISTNIEJĄCEJ SIECI WODOCIĄGOWEJ I KANALIZACYJNEJ:

ISTN. WODOCIĄG, GŁ. POSADOWIENIA

ISTN. KANALIZACJA SANITARNA

ZAŁĄCZNIK DO WARUNKÓW TECHNICZNYCH TT/ 474 /2018
Z DNIA 17.01.2018
Powyższe jest ważne 1 rok.

Z-ca Kierownika
Działu Technicznego
Leszek Olszewski